

CANATIBA TRENDS

# rutina dinámica

REPORT DE MODA - MUJER ADULTA UNIK  
SPECIAL FABRICS - TRANSICIÓN DE TEMPORADA

Canatiba   
TEXTIL

# RUTINA DINÁMICA | COMPORTAMIENTO



TEMA | VILLA LAZULI



SUBTEMA | ENTREVER



TREND | RUTINA DINÁMICA



# RUTINA DINÁMICA

**Versatilidad inteligente:** entre compromisos laborales, viajes cortos e incluso un afterwork, crece la búsqueda de prendas que funcionen en distintos momentos con un solo styling. Desde hace tiempo, el vestuario se actualiza a partir de sastrerías renovadas, una propuesta que continúa esta temporada con nuevas claves. El primer destaque es el trabajo de capas: cuanto mejor construido el mix de texturas, más refinado el resultado. Combinaciones con cuadros o encaje, antes más casuales, hoy actualizan lo clásico. El segundo punto son los colores: como este perfil se inclina por tonos neutros, acentos cromáticos bien ubicados modernizan la composición

#UrbanTrends #Layers #PaletaUrbana #SpecialFabrics



**Cuero en foco:** ya en evidencia en el mercado internacional, el cuero vuelve a las calles y reaparece como apuesta para el invierno. En este contexto, los tejidos que reproducen su apariencia, como los resinados, surgen como una alternativa más sostenible, ampliando las posibilidades de fits sin perder la fuerza estética del material tradicional. Ofrecen el efecto cuero con buena durabilidad, requieren menos cuidados y generan un menor impacto ambiental.

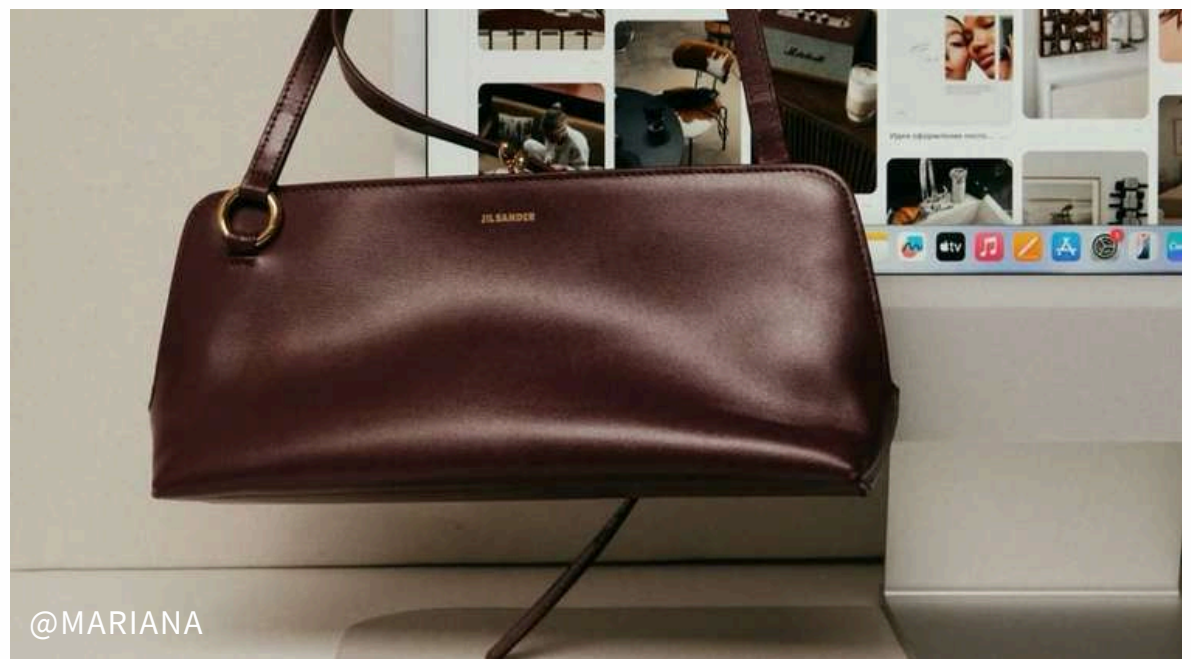

RUTINA DINÂMICA  
ESTÉTICAS

# RUTINA DINÁMICA | ESTÉTICAS



Cuando la agenda se extiende y el clima cambia, las prendas funcionales marcan la diferencia: capas que dialogan entre sí, texturas que armonizan y la practicidad de un look que funciona durante todo el día.



# RUTINA DINÁMICA | ESTÉTICAS



Cuando la agenda se extiende y el clima cambia, las prendas funcionales marcan la diferencia: capas que dialogan entre sí, texturas que armonizan y la practicidad de un look que funciona durante todo el día.



# RUTINA DINÁMICA | ESTÉTICAS



Cuando la agenda se extiende y el clima cambia, las prendas funcionales marcan la diferencia: capas que dialogan entre sí, texturas que armonizan y la practicidad de un look que funciona durante todo el día.

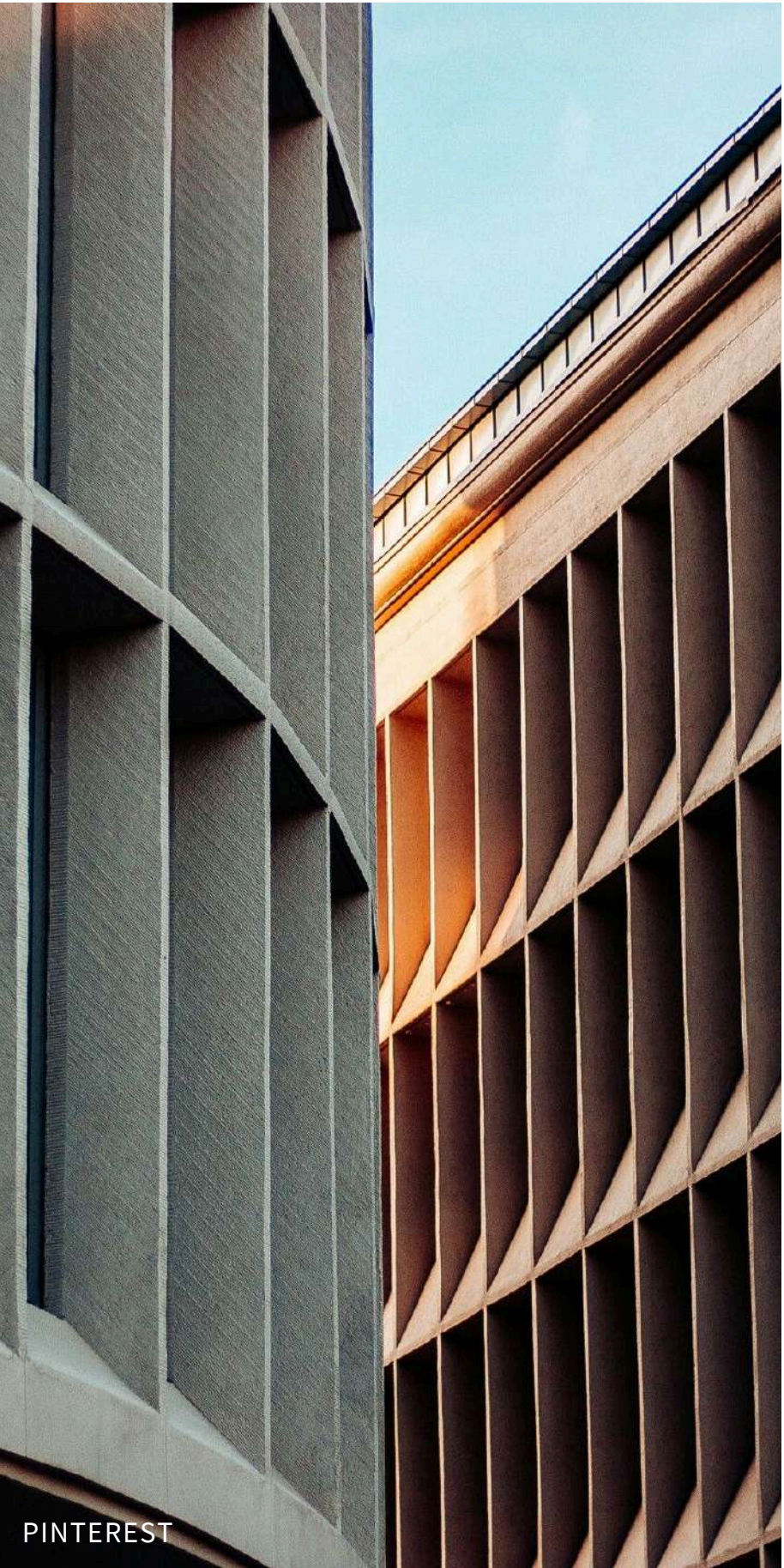

PINTEREST

@MARISAAD

@SHOULDER

@STUDIO.DELACRUZ

# RUTINA DINÁMICA | ESTÉTICAS



Cuando la agenda se extiende y el clima cambia, las prendas funcionales marcan la diferencia: capas que dialogan entre sí, texturas que armonizan y la practicidad de un look que funciona durante todo el día.



@KIMTURKINGTON\_



@VICQUEEN



@MEANDEM



@CAMISVASCONCELLOS



# RUTINA DINÁMICA | ESTÉTICAS



Cuando la agenda se extiende y el clima cambia, las prendas funcionales marcan la diferencia: capas que dialogan entre sí, texturas que armonizan y la practicidad de un look que funciona durante todo el día.



# RUTINA DINÁMICA | ESTÉTICAS



Cuando la agenda se extiende y el clima cambia, las prendas funcionales marcan la diferencia: capas que dialogan entre sí, texturas que armonizan y la practicidad de un look que funciona durante todo el día.



@SHOULDER



@PUNTOBLANCOOFICIAL



@ANDREABOGOSIANSHOP



@TIA\_DEWITT

# RUTINA DINÁMICA | ESTÉTICAS



Cuando la agenda se extiende y el clima cambia, las prendas funcionales marcan la diferencia: capas que dialogan entre sí, texturas que armonizan y la practicidad de un look que funciona durante todo el día.



ZARA



ZARA



MANGO



@SARAHBREZEL

RUTINA DINÁMICA  
**COMPORTAMIENTO**

# RUTINA DINÁMICA | COMPORTAMIENTO



La colaboración ZARA x Ludovic de Saint Sernin llega con la estética minimalista del diseñador francés aplicada al universo de la fast fashion. Una collab que pone el foco en los resinados y en las siluetas marcadas.



@ZARA

# RUTINA DINÁMICA | COMPORTAMIENTO



Vogue destacó la campera de cuero como el *must-have* de la temporada, y la tendencia se confirma: en versiones cortas o amplias, la prenda actualiza cualquier look de inmediato y regresa con lecturas para el otoño.

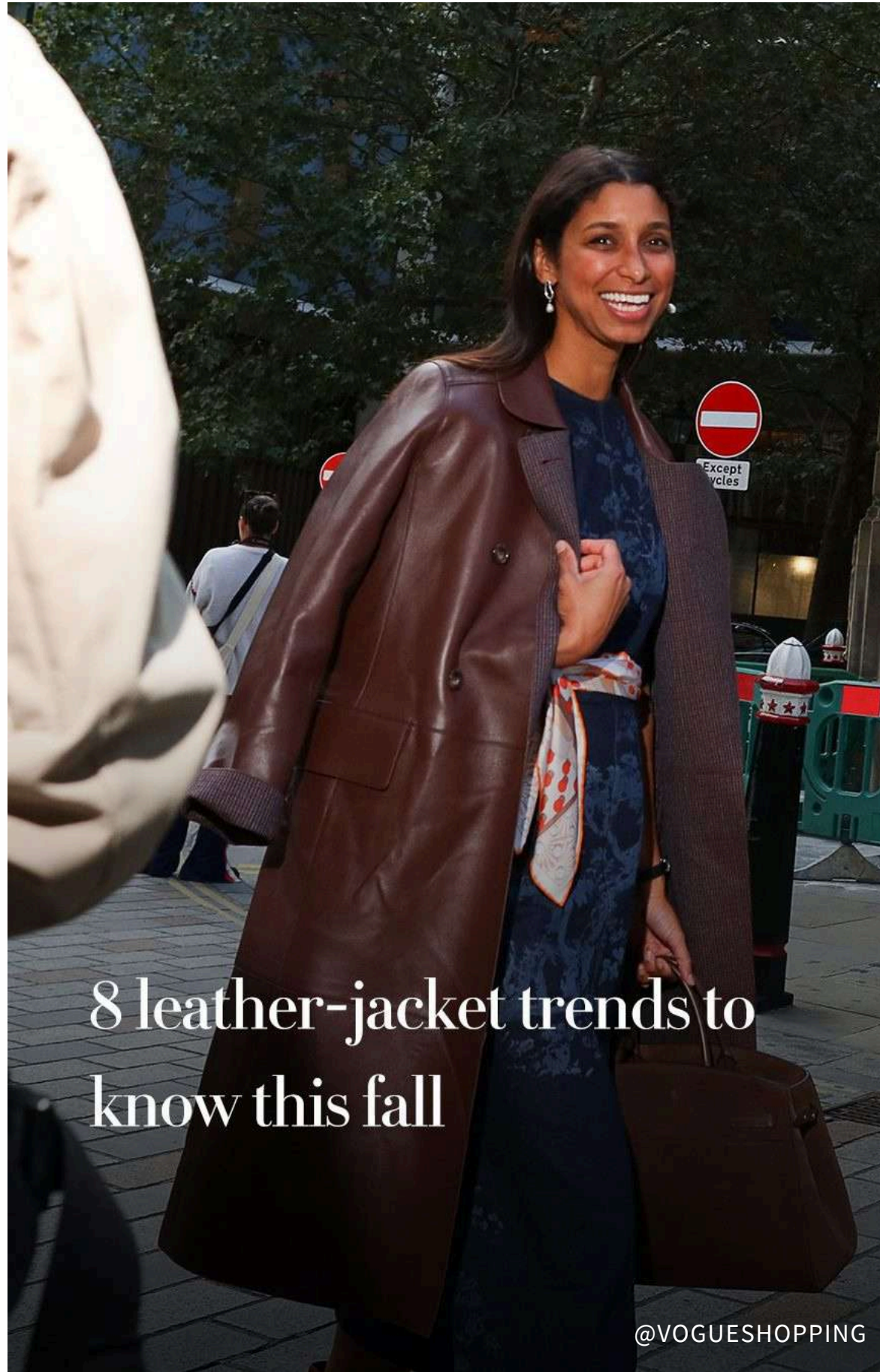

8 leather-jacket trends to know this fall

@VOGUESHOPPING



# RUTINA DINÁMICA | COMPORTAMIENTO



Bottega Veneta apuesta por el azul royal como acento de color para el invierno, mostrando cómo tonos vibrantes elevan looks discretos. La temporada suma un toque extra de color, ya visto en los accesorios de la marca.

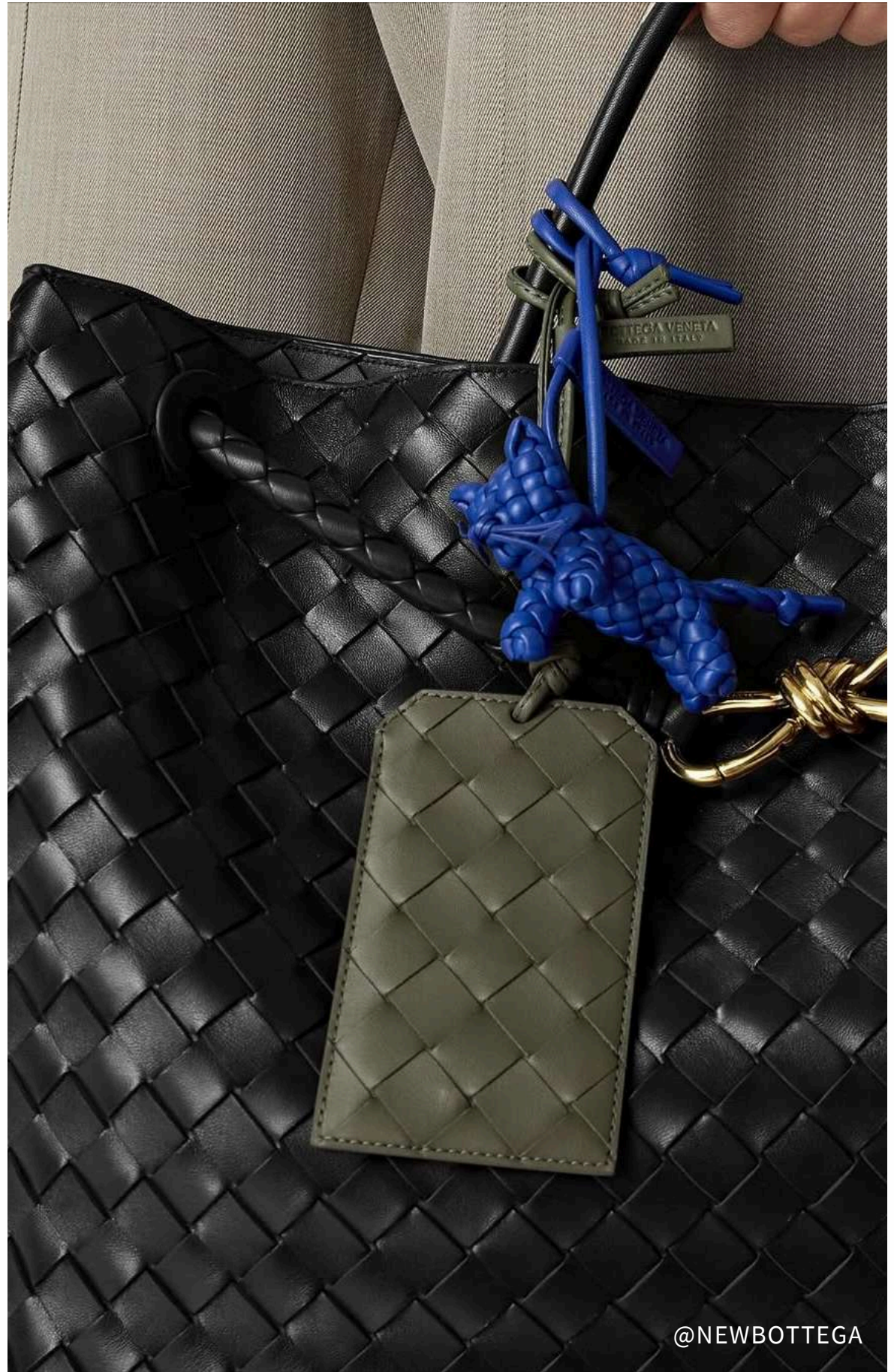

@NEWBOTTEGA



# RUTINA DINÁMICA | COMPORTAMIENTO



Antes vinculada a otro lifestyle, la camisa a cuadros atada a la cintura gana una nueva lectura en looks sastreros y modernos de la mujer contemporánea, y ya aparece en las producciones de diversas influencers.



@CLARABERGERTORRES



@VIIHROCHA



@LUCIANES

# RUTINA DINÁMICA | COMPORTAMIENTO



Ingrid Fagerli, stylist y creadora de contenido de Oslo, apuesta por un juego de capas que combina encaje, gris jaspeado, ante y tonos tierra en tono sobre tono, una composición rica en textura y profundidad.



# RUTINA DINÁMICA | COMPORTAMIENTO



Rochelle Humes es fundadora del pódcast We Are Ladies Who Launch; creó un espacio de conversación en grupo sobre negocios y mucho más, ampliando el diálogo sobre el emprendimiento y el universo femenino.

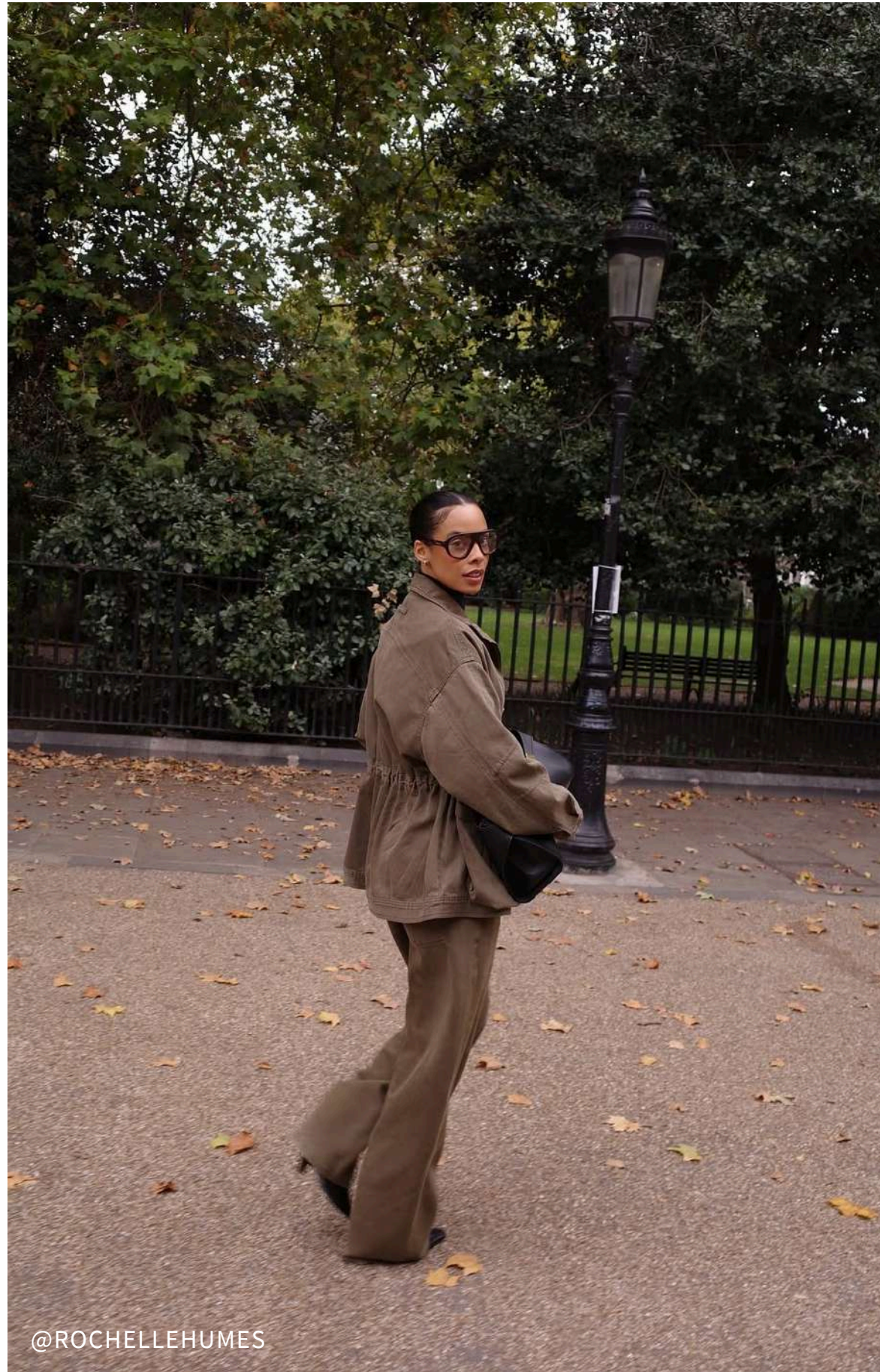

# RUTINA DINÁMICA | COMPORTAMIENTO



En medio de una rutina agitada, Ambika Dhir registra sus looks, capturando y representando los días acelerados en los que se toma café camino a un compromiso.



@AMBIKADHR



RUTINA DINÁMICA

# MARCAS DE REFERENCIA



MASSIMO DUTTI



**LEFTIES**



H&M



ZARA



RESERVED



PUNTO BLANCO

**RUTINA DINÁMICA**  
**MOOD**



RUTINA DINÁMICA

# DESTACADOS + HOT TRENDS



# DESTACADOS RESINADOS



PARKER SMITH DENIM



INDICACIÓN DE TELA  
PARA ESTE FIT:

**500/4204**

**NEW MIRROR STRETCH**

ZARA

DESTACADOS | RESINADOS



MASSIMO DUTTI



DESTACADOS | RESINADOS



ZARA



**DESTACADOS | RESINADOS**



AGOLDE



INDICACIÓN DE TELA  
PARA ESTE FIT:

**500/4204**

**NEW MIRROR STRETCH**

# DESTACADOS | RESINADOS



FRAME



# DESTACADOS | RESINADOS



INDICACIÓN DE TELA  
PARA ESTE FIT:

**500/4204**  
**NEW MIRROR STRETCH**

KALLMEYER



DESTACADOS | RESINADOS



RACHEL CORNEY



DESTACADOS | RESINADOS





# DESTACADOS PANTALÓN BALLOON



# DESTACADOS | PANTALÓN BALLOON



INDICACIÓN DE TELA  
PARA ESTE FIT:

**600/2403 LIBERTADOR  
PELETIZADO COLLOR**

# DESTACADOS | PANTALÓN BALLOON



SOURCE UNKNOWN



INDICACIÓN DE TELA  
PARA ESTE FIT:

**600/2545**  
**BÁRBARO MAXSKIN PT**



# DESTACADOS | PANTALÓN BALLOON



ZARA



INDICACIÓN DE TELA  
PARA ESTE FIT:

**500/4204**

**NEW MIRROR STRETCH**



# DESTACADOS | PANTALÓN BALLOON





# DESTACADOS PANTALÓN BOOTCUT



PINTEREST



ZARA



El pantalón *bootcut* tiene la perrera levemente abierta a partir de la rodilla, resultando más recto que el skinny y menos amplio que el flare, moviéndose entre ambos extremos. Más ajustado en la cadera y los muslos, se abre suavemente en el bajo para acomodar calzado cerrado. Este sutil efecto en “A” crea una línea vertical continua que estiliza la silueta.

SPORTMAX

# DESTACADOS | PANTALÓN BOOTCUT



INDICACIÓN DE TELA  
PARA ESTE FIT:

**500/4204**  
**NEW MIRROR STRETCH**



ZARA



# DESTACADOS | PANTALÓN BOOTCUT



# DESTACADOS | PANTALÓN BOOTCUT



# DESTACADOS | PANTALÓN BOOTCUT



AGOLDE



INDICACIÓN DE TELA  
PARA ESTE FIT:

**500/4706**  
**CARTOLA-PIMA COLLOR**



# DESTACADOS | PANTALÓN BOOTCUT



FRAME



INDICACIÓN DE TELA  
PARA ESTE FIT:

**500/3985**  
**COTELÊ PELETIZADO**





# DESTACADOS WIDE LEG



DESTACADOS | WIDE LEG



SOURCE UNKNOWN

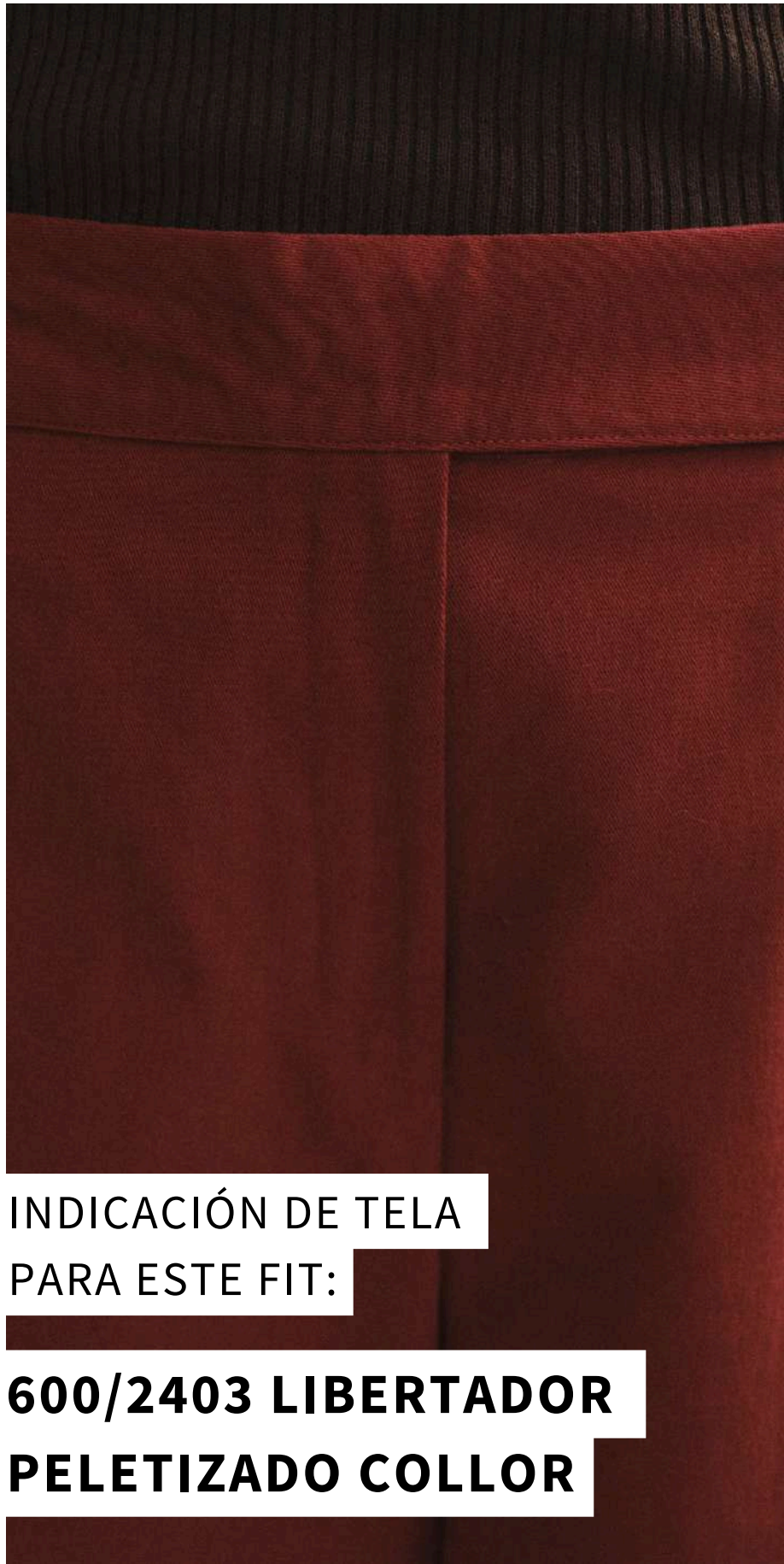

INDICACIÓN DE TELA  
PARA ESTE FIT:

**600/2403 LIBERTADOR  
PELETIZADO COLLOR**



# DESTACADOS | WIDE LEG



THE FRANKIE SHOP



DESTACADOS | WIDE LEG



INDICACIÓN DE TELA  
PARA ESTE FIT:

**500/4757**  
**LIKE DENIM**

ZARA



# DESTACADOS | WIDE LEG



FRAME

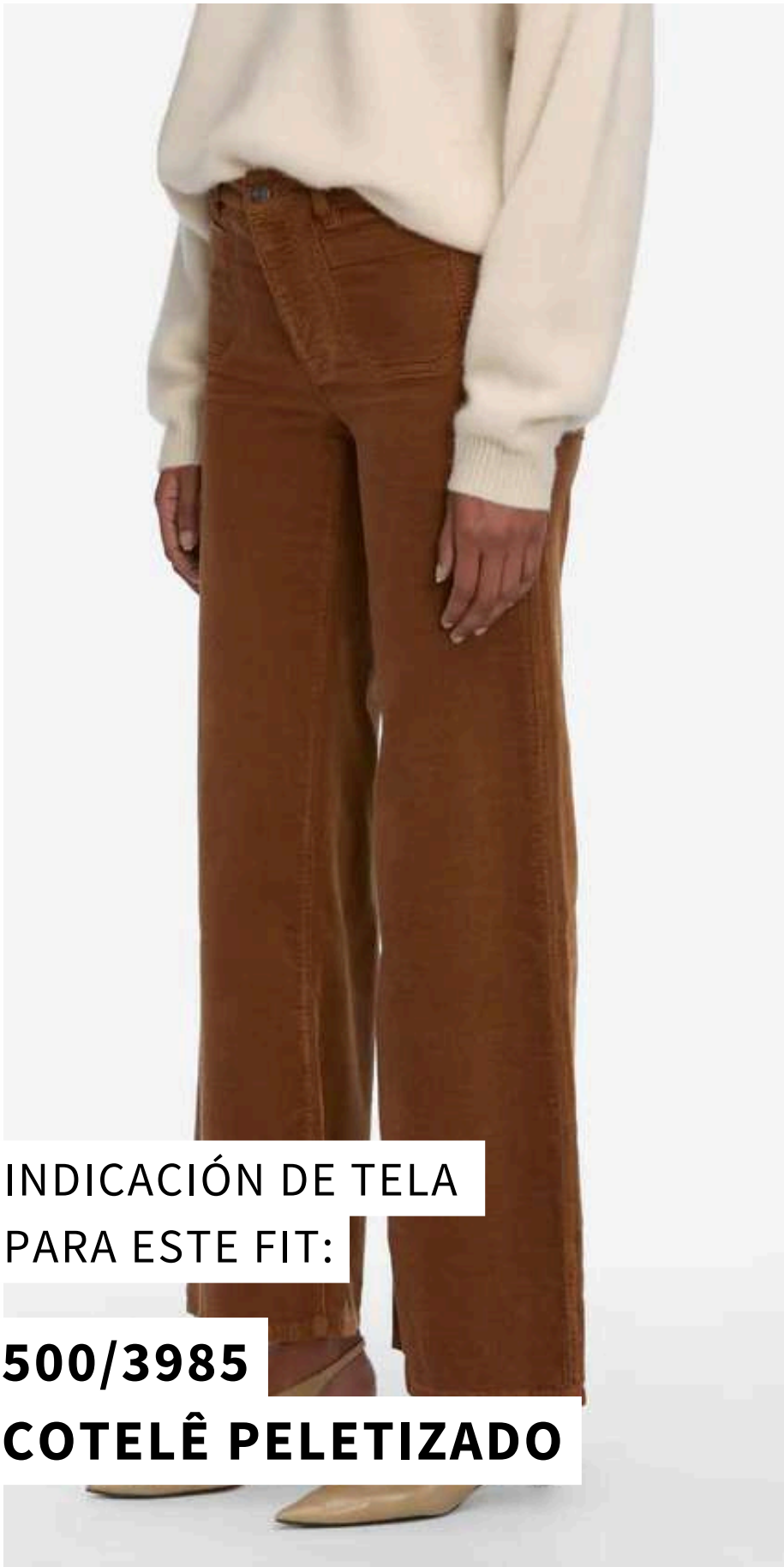

INDICACIÓN DE TELA  
PARA ESTE FIT:

**500/3985**  
**COTELÊ PELETIZADO**





# DESTACADOS CAMPERA DE CUELLO ALTO

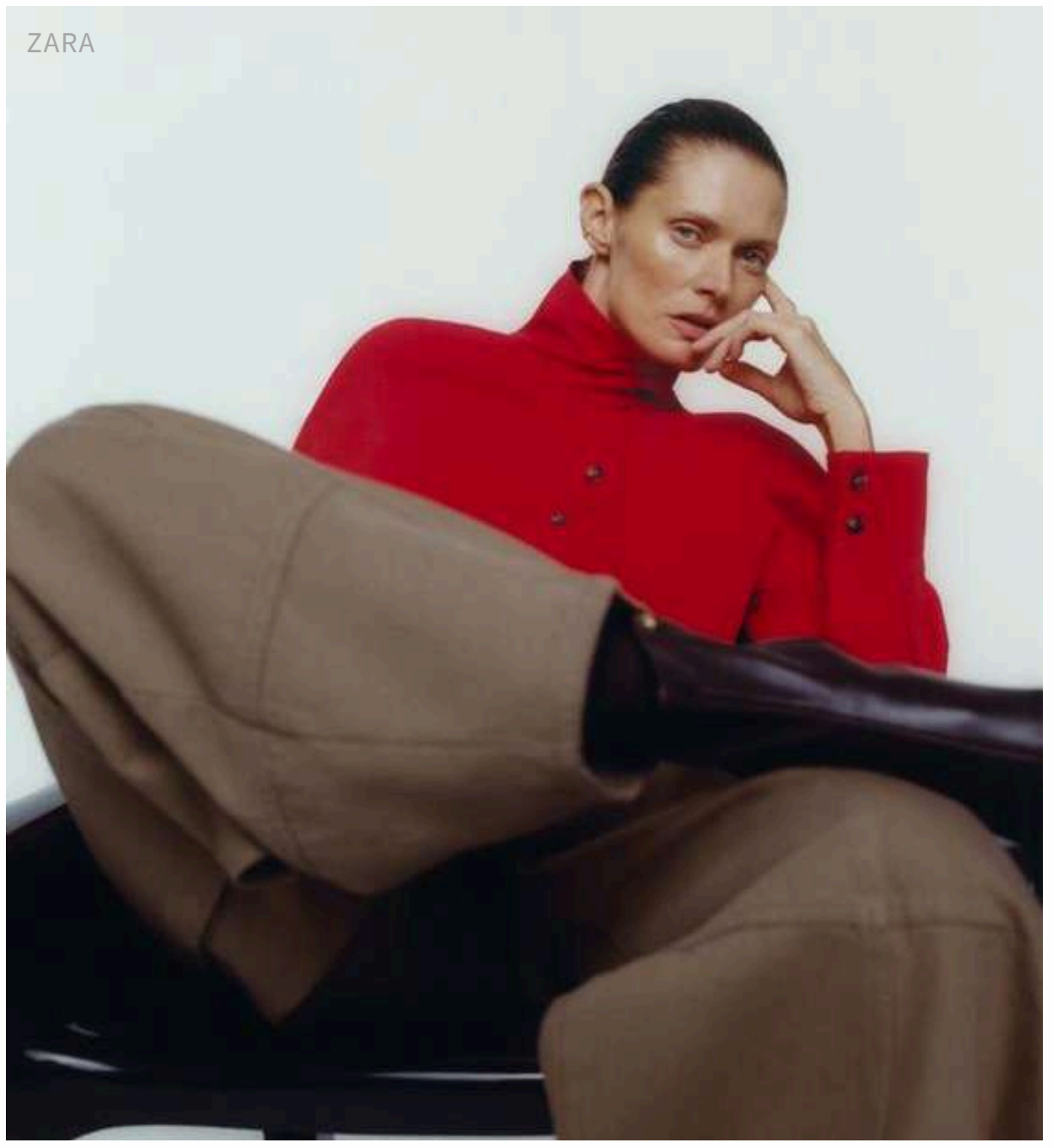

# DESTACADOS | CAMPERA DE CUELLO ALTO



FRAME



INDICACIÓN DE TELA  
PARA ESTE FIT:

**500/4204**  
**NEW MIRROR STRETCH**



# DESTACADOS | CAMPERA DE CUELLO ALTO



MASSIMO DUTTI



INDICACIÓN DE TELA  
PARA ESTE FIT:

**600/2403 LIBERTADOR  
PELETIZADO COLLOR**

# DESTACADOS | CAMPERA DE CUELLO ALTO



# DESTACADOS | CAMPERA DE CUELLO ALTO



GAP



INDICACIÓN DE TELA  
PARA ESTE FIT:

**500/4757**  
**LIKE DENIM**





# DESTACADOS FALDA MIDI



Entre los destaques en faldas midi más vistos para la temporada de invierno, destacan los modelos rectos y tipo envolvente. Junto a ellos, aparecen también versiones más abiertas, con siluetas en A, que aportan mayor movimiento. Estas variaciones amplían las posibilidades de fit y dan lugar a prendas que resuelven múltiples momentos del día a día.

JW ANDERSON

DESTACADOS | FALDA MIDI



CO



DESTACADOS | FALDA MIDI



ZARA



INDICACIÓN DE TELA  
PARA ESTE FIT:

**600/2545**

**BÁRBARO MAXSKIN PT**

# DESTACADOS | FALDA MIDI



SOURCE UNKNOWN



INDICACIÓN DE TELA  
PARA ESTE FIT:

**500/4204**

**NEW MIRROR STRETCH**



**DESTACADOS | FALDA MIDI**



INDICACIÓN DE TELA  
PARA ESTE FIT:  
**600/2403 LIBERTADOR  
PELETIZADO COLLOR**

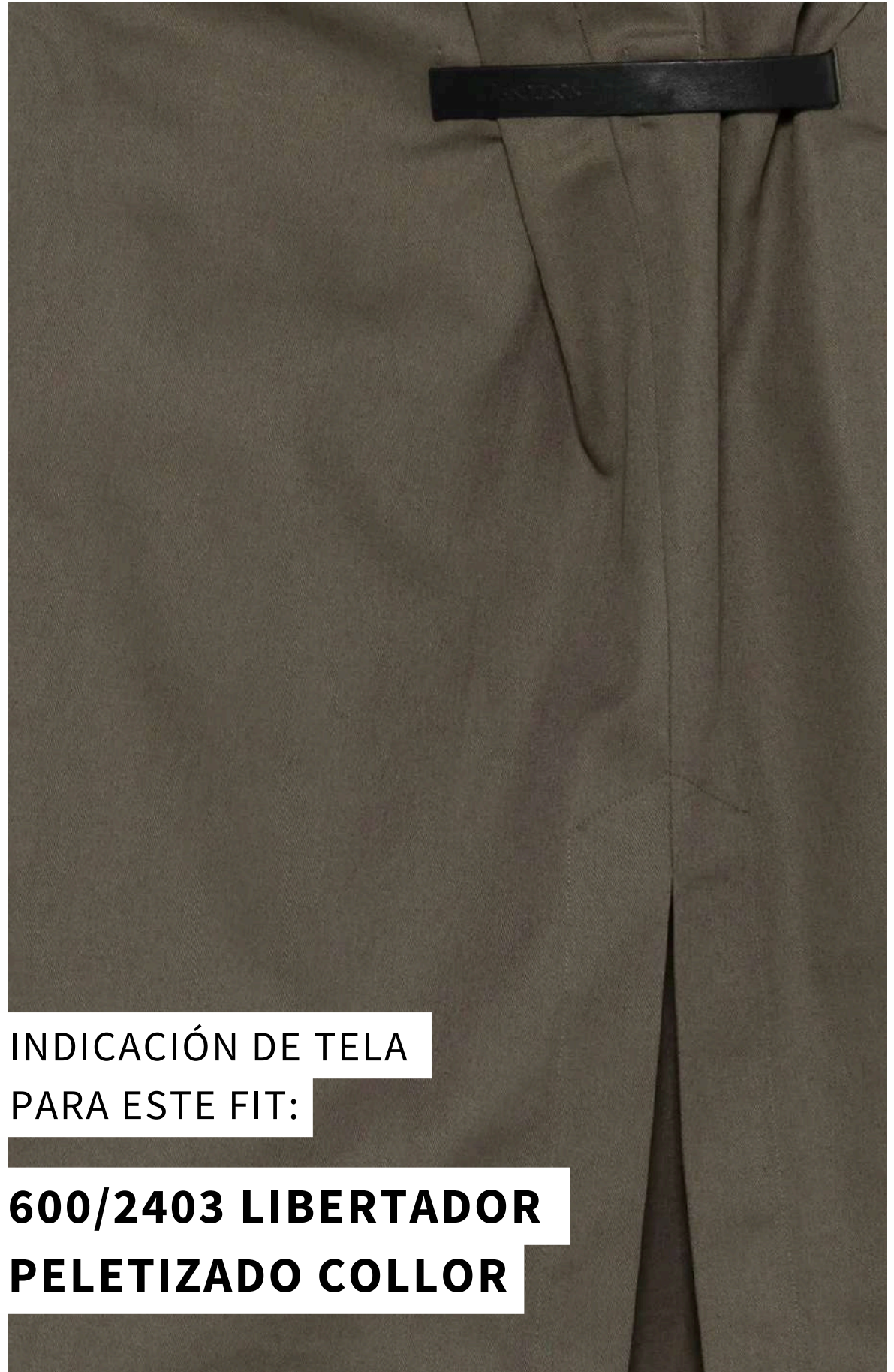

JW ANDERSON

DESTACADOS | FALDA MIDI



AGOLDE



INDICACIÓN DE TELA  
PARA ESTE FIT:

**500/4204**  
**NEW MIRROR STRETCH**



RUTINA DINÁMICA

# COLORES PARA APOSTAR

# RUTINA DINÁMICA | COLORES PARA APOSTAR



11-0107  
PAPYRUS

14-1905  
LOTUS

18-0529  
SPHAGNUM

18-1155  
SUGAR ALMOND

19-4517  
MEDITERRANEA

19-1534  
MERLOT

19-4010  
TOTAL ECLIPSE

19-0303  
JET BLACK

RUTINA DINÁMICA  
**TELAS PARA APOSTAR**

# RUTINA DINÁMICA | TELAS PARA APOSTAR - RESINADOS



MASSIMO DUTTI



**500/4204**  
NEW MIRROR STRETCH  
8 OZ | STRETCH 35%

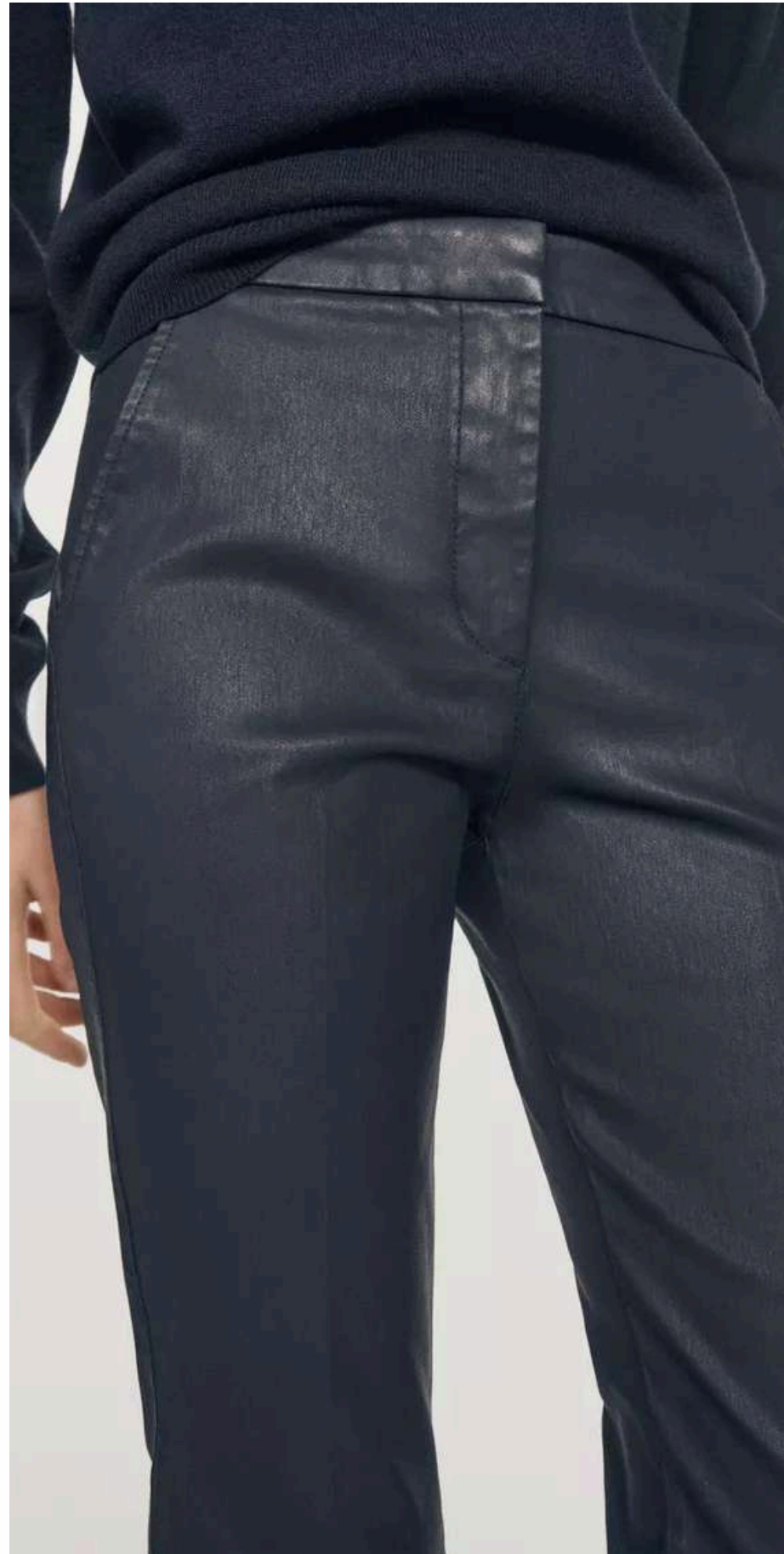

# RUTINA DINÁMICA | TELAS PARA APOSTAR - SARGA 3X1



@COSSTORES

**600/2545**  
BÁRBARO MAXSKIN PT  
11 OZ LIOCEL 100%

**600/2581**  
JENIFER PT  
9.5 OZ



**600/2403**  
LIBERTADOR  
PELETIZADO COLLOR  
9 OZ

# RUTINA DINÁMICA | TELAS PARA APOSTAR - SATINADOS



# RUTINA DINÁMICA | TELAS PARA APOSTAR - CONSTRUCCIONES ÚNICAS

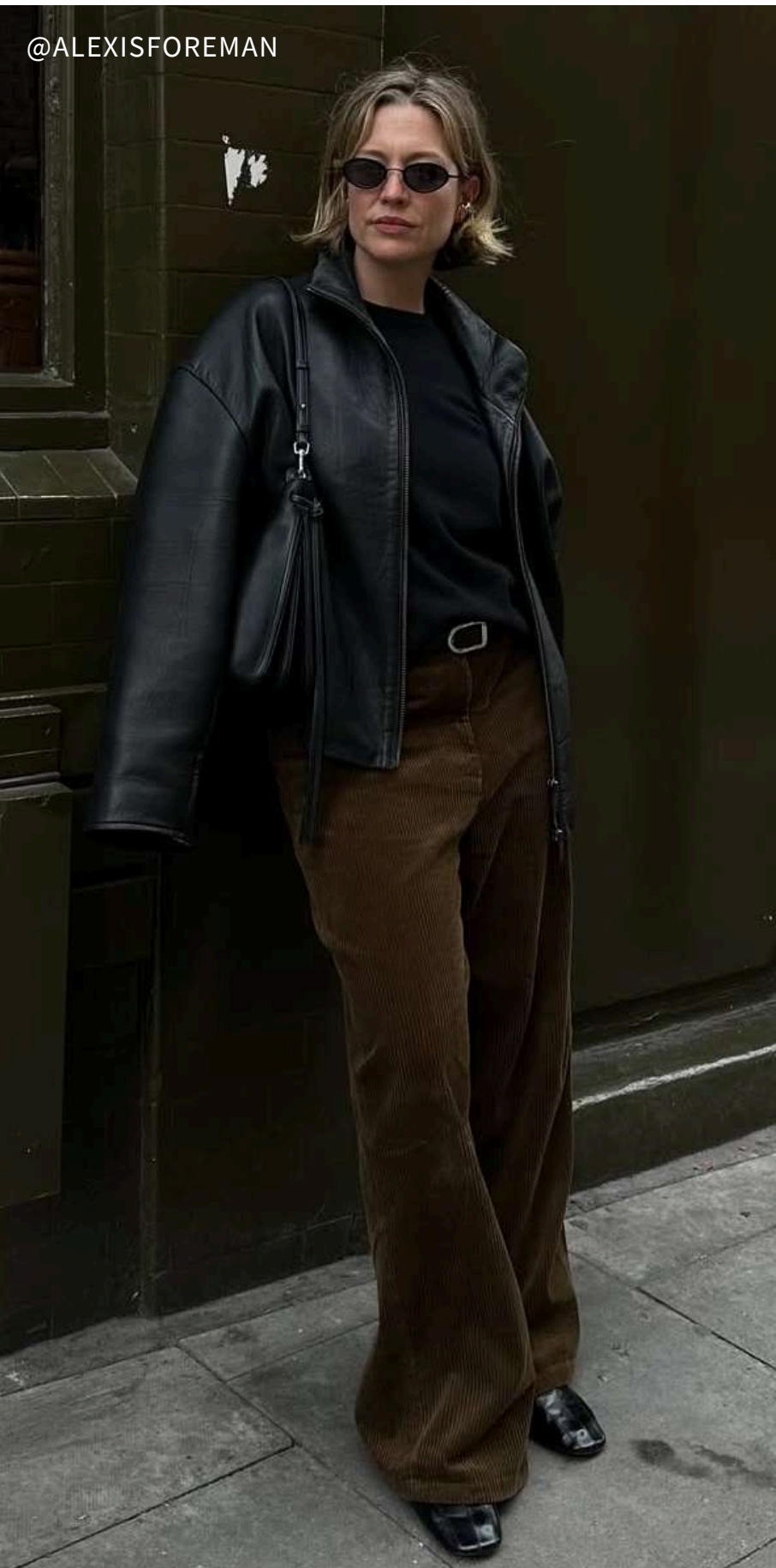

**500/3985**

COTELÊ PELETIZADO

8,5 OZ    STRETCH 25%



**500/4757**

LIKE DENIM



9 OZ    STRETCH 25%





¡AHORA ES EL MOMENTO DE CREAR!  
EN NUESTRO PINTEREST  
ENCONTRARÁS MÁS REFERENCIAS  
DE ESTA TENDENCIA:



1. Abre a app 
2. Acede à barra 
3. Toca em  para detetar



**Canatiba**  
T E X T I L