

CANATIBA TRENDS

couture botanique

REPORT DE MODA - MUJER ADULTA
SPECIAL FABRICS - PREVIEW DE INVIERNO



TEMA | VILLA LAZULI



SUBTEMA | ENTREVER



TREND | COUTURE BOTANIQUE

COUTURE BOTANIQUE

Jardín onírico: Un refugio en un hotel lujoso que invita a recorrer caminos de memoria e imaginación, entre referencias históricas y toques lúdicos bajo una fuerte influencia del campo y de los escenarios naturales. La opulencia de las eras renacentista y victoriana se manifiesta en detalles preciosos y construcciones elaboradas. En contrapunto, formas actuales y elementos de sastrería introducen modernidad y rigor visual. Se crea así un diálogo entre distintos momentos del pasado y el presente, donde la ludicidad emerge a través de elementos de la naturaleza: motivos botánicos, texturas orgánicas y relieves, combinados con animal prints actualizados.

#Romanticismo #Lúdico #BotánicoChic #SpecialFabrics



COUTURE BOTANIQUE
ESTÉTICAS

COUTURE BOTANIQUE | ESTÉTICAS

El pasado inspira y el presente estructura: entre siluetas que cuentan historias y los detalles de la naturaleza, nace un refugio de imaginación.



@AGUABYAGUABENDITA



COUTURE BOTANIQUE | ESTÉTICAS

El pasado inspira y el presente estructura: entre siluetas que cuentan historias y los detalles de la naturaleza, nace un refugio de imaginación.

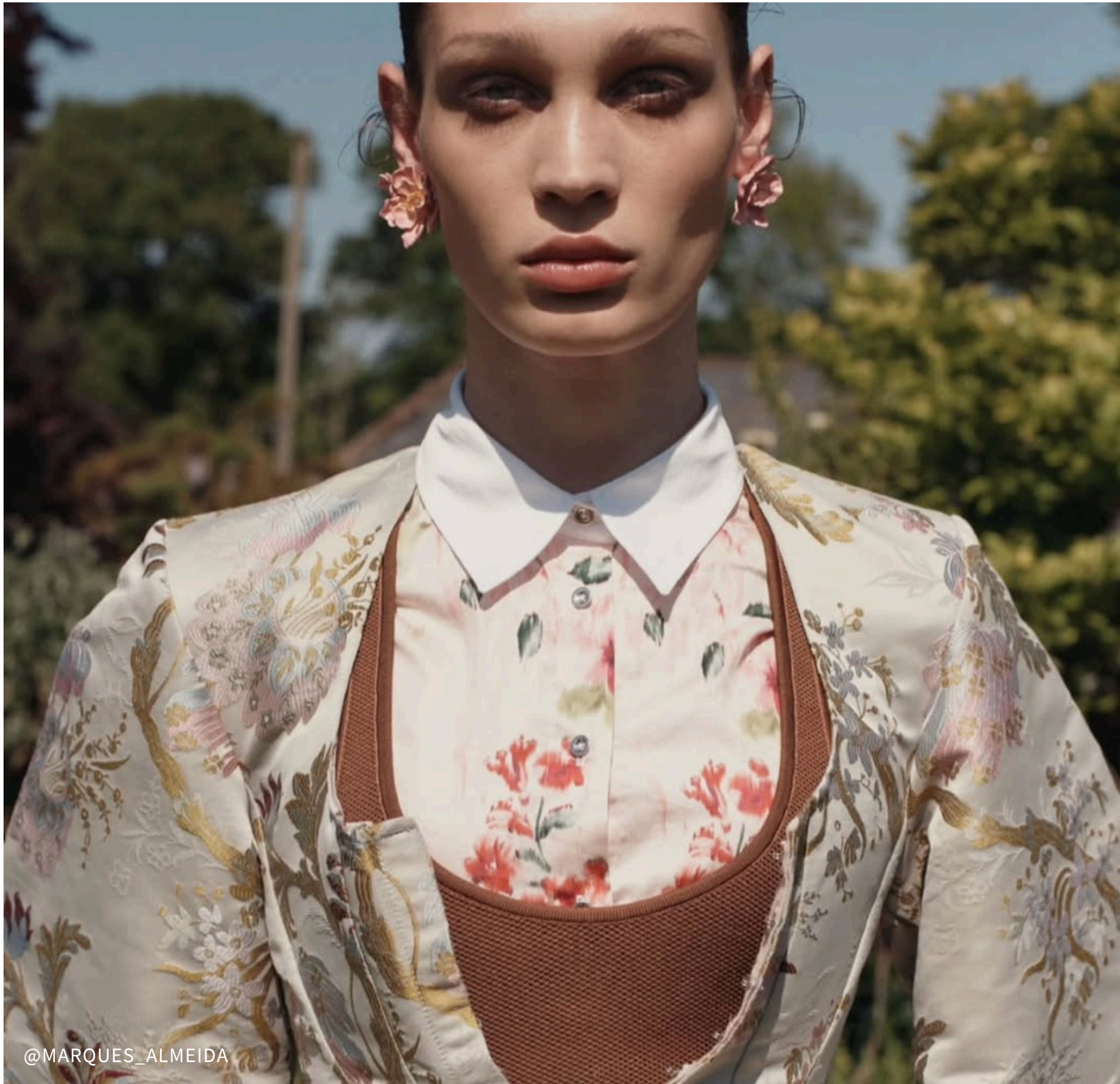

@MARQUES_ALMEIDA



PINTEREST

COUTURE BOTANIQUE | ESTÉTICAS

El pasado inspira y el presente estructura: entre siluetas que cuentan historias y los detalles de la naturaleza, nace un refugio de imaginación.



@MARKGONG_OFFICIAL



@MARQUES_ALMEIDA



@ERDEM



@ETRO



@ALEXANDERMQUEEN

COUTURE BOTANIQUE | ESTÉTICAS

El pasado inspira y el presente estructura: entre siluetas que cuentan historias y los detalles de la naturaleza, nace un refugio de imaginación.



@MARIABBRAZ



COUTURE BOTANIQUE | ESTÉTICAS

El pasado inspira y el presente estructura: entre siluetas que cuentan historias y los detalles de la naturaleza, nace un refugio de imaginación.



@ETRO

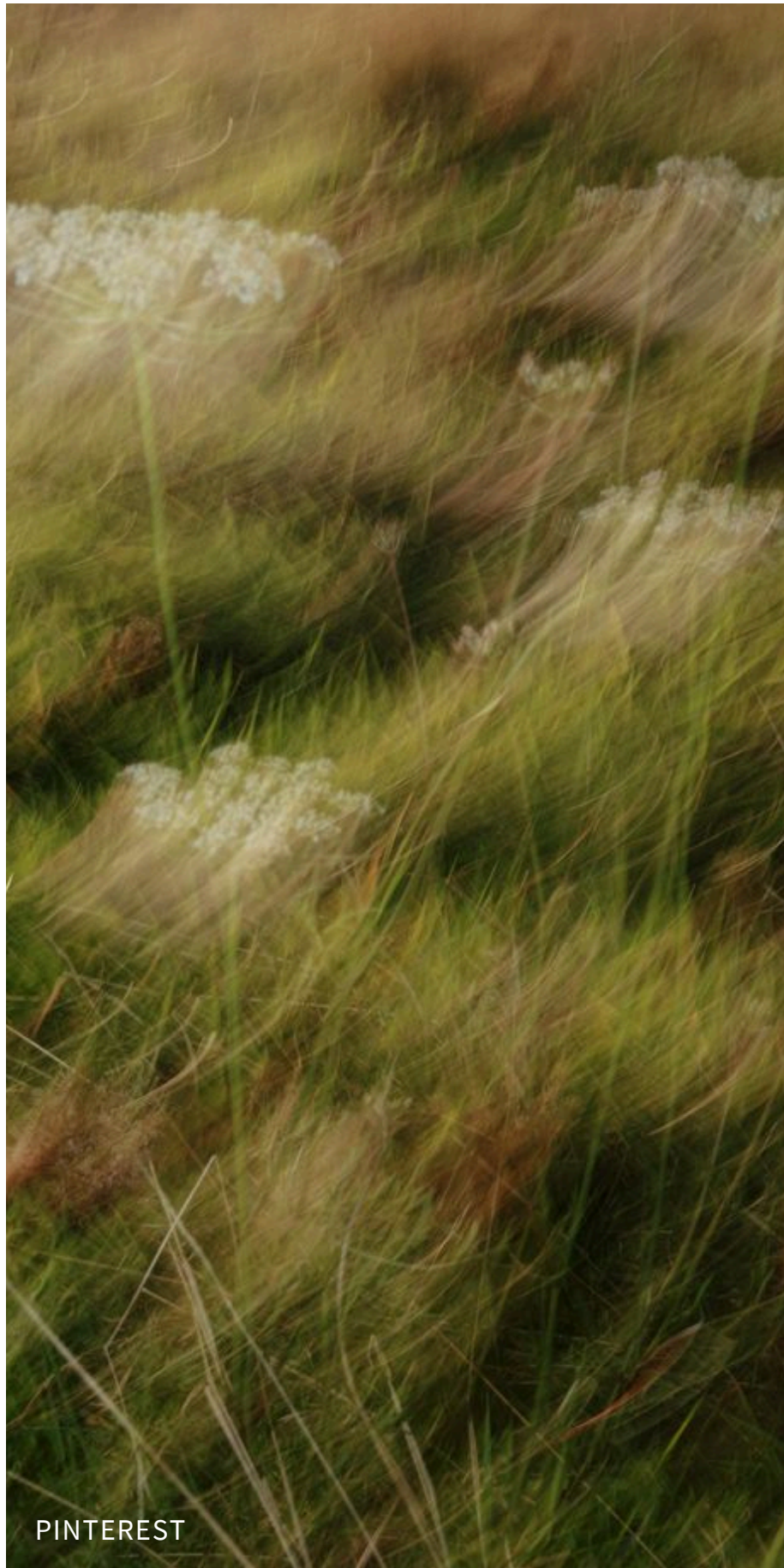

PINTEREST



@ZIMMERMANN

COUTURE BOTANIQUE | ESTÉTICAS

El pasado inspira y el presente estructura: entre siluetas que cuentan historias y los detalles de la naturaleza, nace un refugio de imaginación.



@MAISONVALENTINO



@MARQUES_ALMEIDA

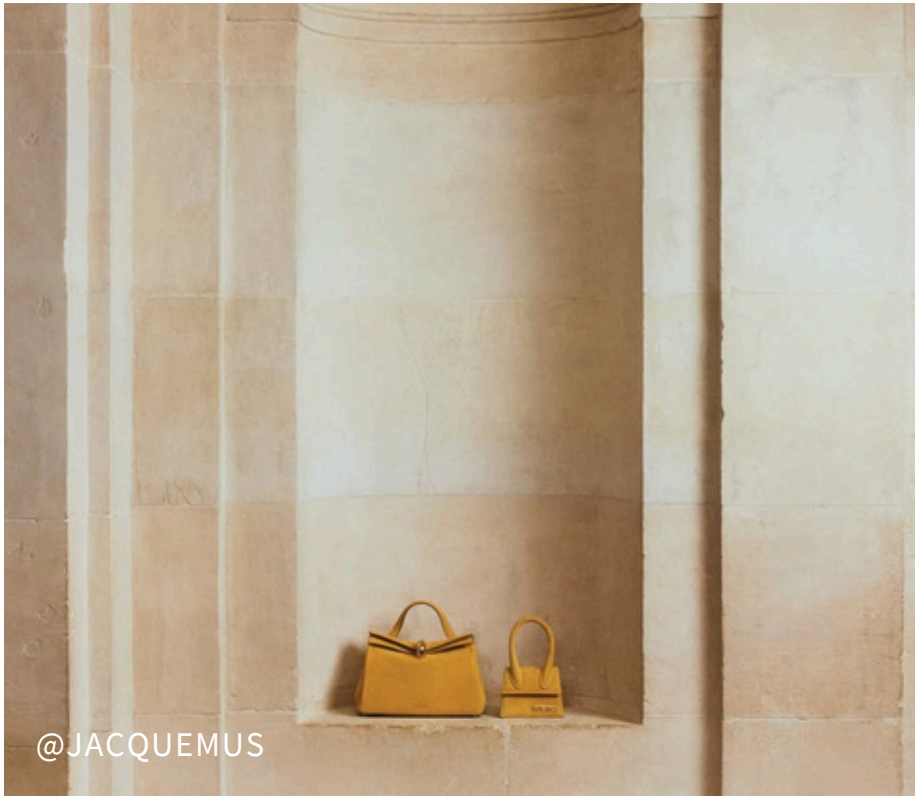

@JACQUEMUS



@CULTGAIA



@NATASHAHMEDX

COUTURE BOTANIQUE | ESTÉTICAS

El pasado inspira y el presente estructura: entre siluetas que cuentan historias y los detalles de la naturaleza, nace un refugio de imaginación.



@JACQUEMUS



@AGUABYAGUABENDITA



@STELLAMCCARTNEY



@JACQUEMUS

COUTURE BOTANIQUE
COMPORTAMIENTO

COUTURE BOTANIQUE | COMPORTAMIENTO



El desfile de Chanel inaugura una era visual que combina imaginación y sueño. En la primera colección de Matthieu Blazy para la maison, el espacio se transformó en un jardín fantástico, con hongos gigantes y árboles.



@CHANELOFFICIAL



COUTURE BOTANIQUE | COMPORTAMIENTO



Los accesorios de Saint Laurent surgen con un aspecto orgánico y casi literal, como si hubieran sido recogidos directamente del árbol: frutas y elementos naturales aparecen en formas y colores cercanos a la realidad.



COUTURE BOTANIQUE | COMPORTAMIENTO



El nuevo animal print aporta una lectura más suave y afectiva de la estética salvaje. Inspirado en los ciervos, el visual apuesta por manchas delicadas, casi como un lunares orgánico, y por paletas terrosas.



COUTURE BOTANIQUE | COMPORTAMIENTO



En los looks de promoción de “Cumbres Borrascosas”, Margot Robbie apuesta por una estética romántica y dramática, con siluetas estructuradas, tonos sobrios y detalles de época.



COUTURE BOTANIQUE | COMPORTAMIENTO



Valentina Marzullo es una blogger italiana y creadora de The Chic Attitude, referente en moda. Estuvo en el desfile de la marca Giuseppe Di Morabito, destacando siluetas con foco en la cintura y relecturas históricas.



COUTURE BOTANIQUE | COMPORTAMIENTO



Maria Braz es una influencer brasileña de moda, presencia recurrente en desfiles internacionales. Su styling sofisticado combina sastrería y piezas statement con una lectura contemporánea de las tendencias.



COUTURE BOTANIQUE | COMPORTAMIENTO



Innes Dudakova es creadora de contenido, reconocida por su presencia en editoriales y campañas con un estilo glam creativo. Sus looks exploran combinaciones de colores, juegos de estampados y propuestas modernas.



@INNESDUDAKOVA



COUTURE BOTANIQUE

MARCAS DE REFERENCIA



ELISABETTA FRANCHI



AGUA BY AGUA BENDITA

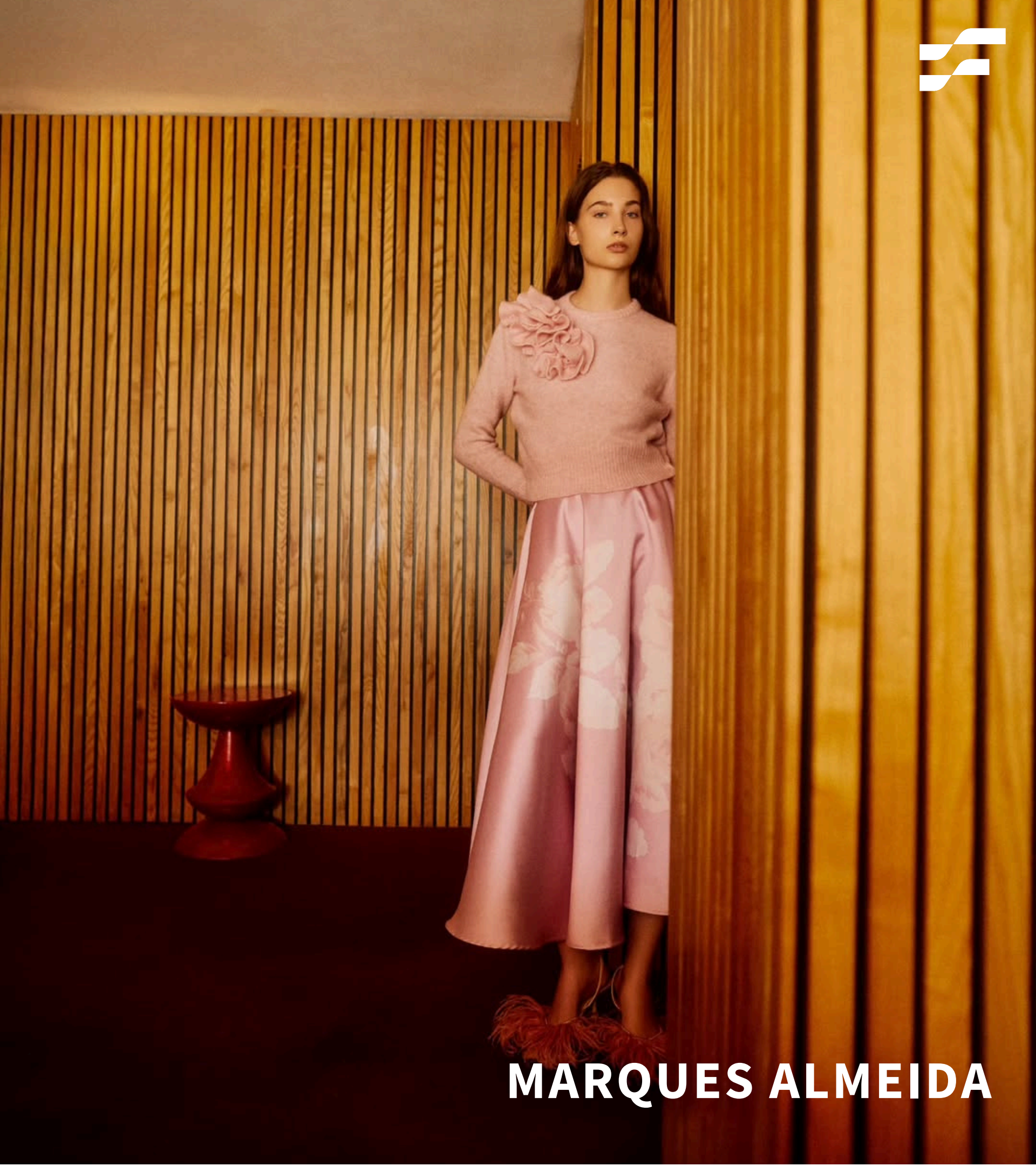

MARQUES ALMEIDA



ALTUZARRA



ZIMMERMANN



STELLA MCCARTNEY

COUTURE BOTANIQUE MOOD



COUTURE BOTANIQUE

DESTACADOS + HOT TRENDS



DESTACADOS

BLUSA CON CORTE PEPLUM



PINTEREST



JACQUEMUS



La blusa peplum gana protagonismo en este escenario al reforzar la cintura y crear una silueta dramática y estructurada, alineada con el clima romántico de época. El volumen en el bajo añade teatralidad y movimiento, conectando el styling histórico con una lectura contemporánea.

MARQUES'ALMEIDA

DESTACADOS | **BLUSA CON CORTE PEPLUM**



SOLACE LONDON

DESTACADOS | **BLUSA CON CORTE PEPLUM**



DESTACADOS | **BLUSA CON CORTE PEPLUM**



INDICACIÓN DE TELA
PARA ESTE FIT:

600/2595

SUPLA MAXSKIN PT

VIKTORIA & WOODS



DESTACADOS | **BLUSA CON CORTE PEPLUM**



MARQUES'ALMEIDA



INDICACIÓN DE TELA
PARA ESTE FIT:

600/2539

TRINCADO COLLOR



DESTACADOS

PANTALÓN

PALAZZO



VERSACE

INDICACIÓN DE TELA
PARA ESTE FIT:

600/2621

MINATO PT

DESTACADOS | PANTALÓN PALAZZO



DESTACADOS | PANTALÓN PALAZZO



INDICACIÓN DE TELA
PARA ESTE FIT:

500/4763
RÉRODES PT

HAIKURE



DESTACADOS | PANTALÓN PALAZZO



GIUSEPPE DI MORABITO



DESTACADOS | PANTALÓN PALAZZO



VERSACE





DESTACADOS

FALDA CON

MOVIMIENTO



DESTACADOS | FALDA CON MOVIMIENTO



ZIMMERMANN



INDICACIÓN DE TELA
PARA ESTE FIT:

600/2591
FAVORITA LINHO PT

DESTACADOS | FALDA CON MOVIMIENTO



DESTACADOS | FALDA CON MOVIMIENTO



DESTACADOS | FALDA CON MOVIMIENTO



AJE



INDICACIÓN DE TELA
PARA ESTE FIT:

600/2595

SUPLA MAXSKIN PT

DESTACADOS | FALDA CON MOVIMIENTO



DESTACADOS
DRAPEADOS





ROTATE



DESTACADOS | DRAPEADOS



GIUSEPPE DI MORABITO





LIKA



DESTACADOS | DRAPEADOS



DESTACADOS | DRAPEADOS



MALLINA



INDICACIÓN DE TELA
PARA ESTE FIT:

600/2595
SUPLA MAXSKIN PT





DESTACADOS

HOMBROS CON

VOLUMEN



@INNESDUDAKOVA



@CAMILACOELHO



El protagonismo de los hombros voluminosos redefine la proporción del look y desplaza el punto de atención hacia la parte superior de la silueta. Chaquetas oversize, blazers con hombreras marcadas y camisas de mangas amplias construyen una línea más imponente y escenográfica, aportando carácter y autoridad visual.

ERDEM

DESTACADOS | HOMBROS CON VOLUMEN



DESTACADOS | HOMBROS CON VOLUMEN



INDICACIÓN DE TELA
PARA ESTE FIT:

600/2621
MINATO PT



ERDEM



DESTACADOS | HOMBROS CON VOLUMEN



DESTACADOS | HOMBROS CON VOLUMEN



SIMONE ROCHA



INDICACIÓN DE TELA
PARA ESTE FIT:

600/2165

RESIKLO ÉKO

COUTURE BOTANIQUE

COLORES PARA APOSTAR

COUTURE BOTANIQUE | COLORES PARA APOSTAR



11-0601
BRIGHT WHITE

13-1504
PEACH BLUSH

16-4118
GLACIER LAKE

15-1050
GOLDEN GLOW

19-4914
DEEP TEAL

18-1250
BOMBAY BROWN

19-1534
MERLOT

19-0303
JET BLACK

COUTURE BOTANIQUE

TELAS PARA APOSTAR

COUTURE BOTANIQUE | TELAS PARA APOSTAR - RÍGIDOS



600/2621

MINATO PT

10 OZ



600/2539

TRINCADO COLLOR

10.5 OZ



COUTURE BOTANIQUE | TELAS PARA APOSTAR - CON STRETCH



500/4763

RÉRODES PT

9 OZ

STRETCH 30%



500/4696

DANÚBIO PT MEGAFLEX

9.5 OZ

STRETCH 15%

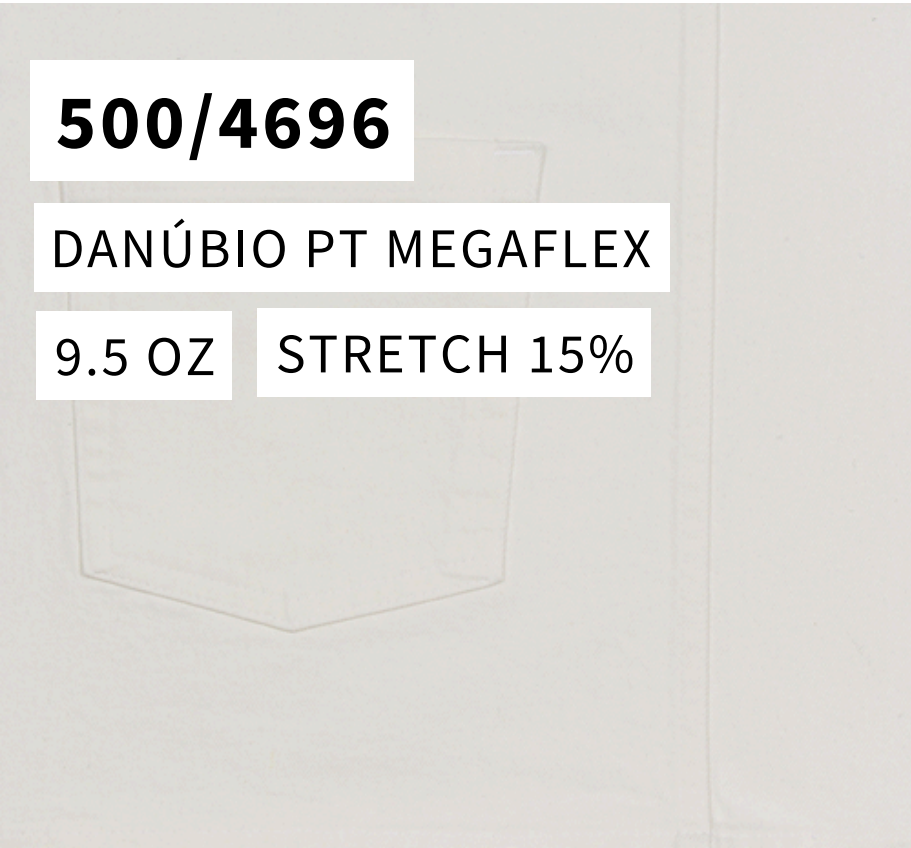

COUTURE BOTANIQUE | TELAS PARA APOSTAR - LIGEROS



ZIMMERMANN

600/2595

SUPLA MAXSKIN PT

5.5 OZ



600/2165

RESIKLO ÉKO

5 OZ



MALLINA

600/2591

FAVORITA LINHO PT

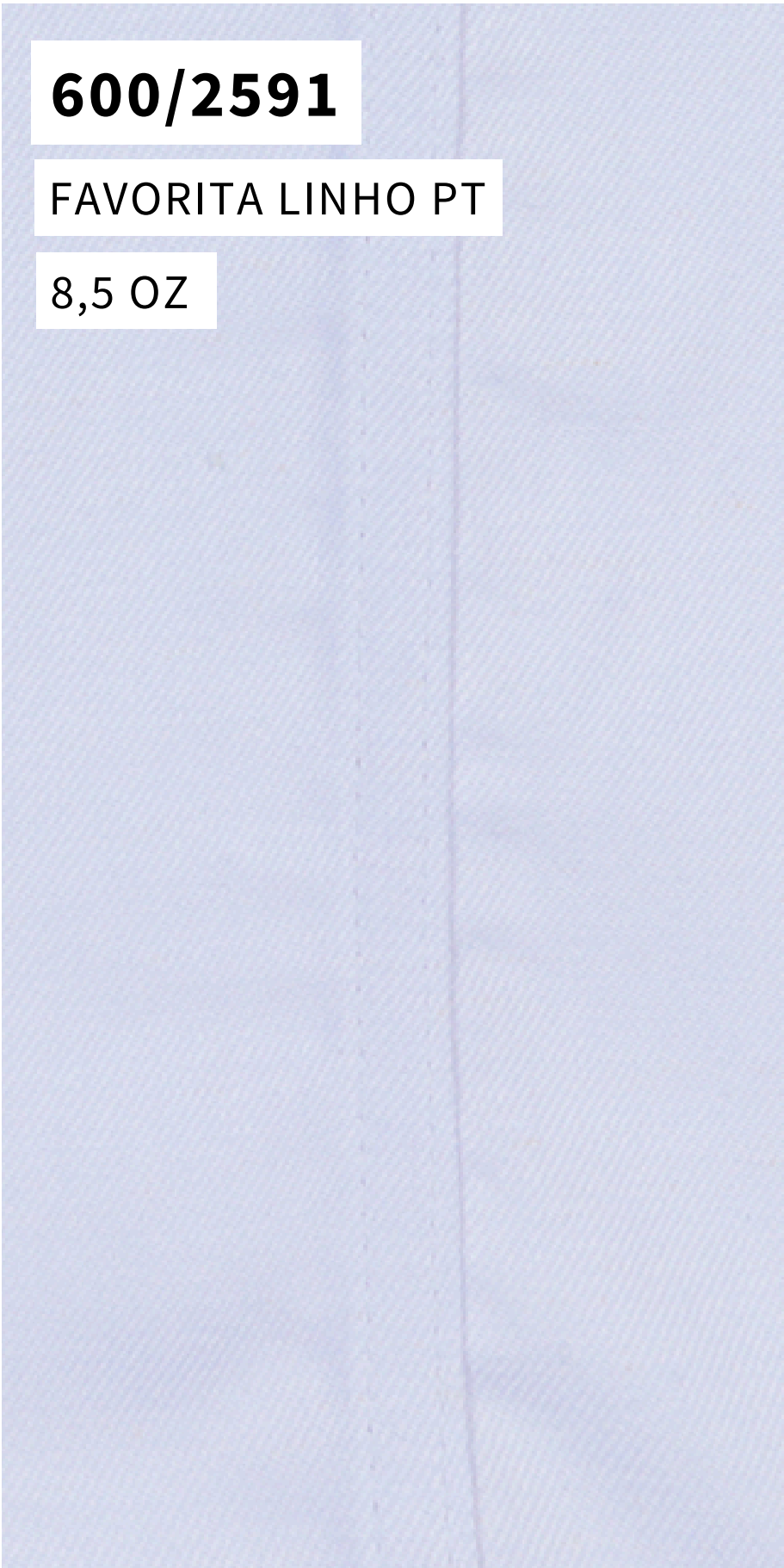

8,5 OZ





¡AHORA ES EL MOMENTO DE CREAR!
EN NUESTRO PINTEREST ENCONTRARÁS
MÁS REFERENCIAS DE ESTA TENDENCIA:



1. Abre a app 
2. Acede à barra 
3. Toca em  para detetar



Canatiba
T E X T I L