

CANATIBA TRENDS

pdv día de san valentín

**REPORT DE MODA - MUJER JOVEN
DENIM INDUSTRY - PDV DÍA DE SAN VALENTÍN BRASIL**

Canatiba
TEXTIL



TEMA | VILLA LAZULI



SUBTEMA | IRRADIAR

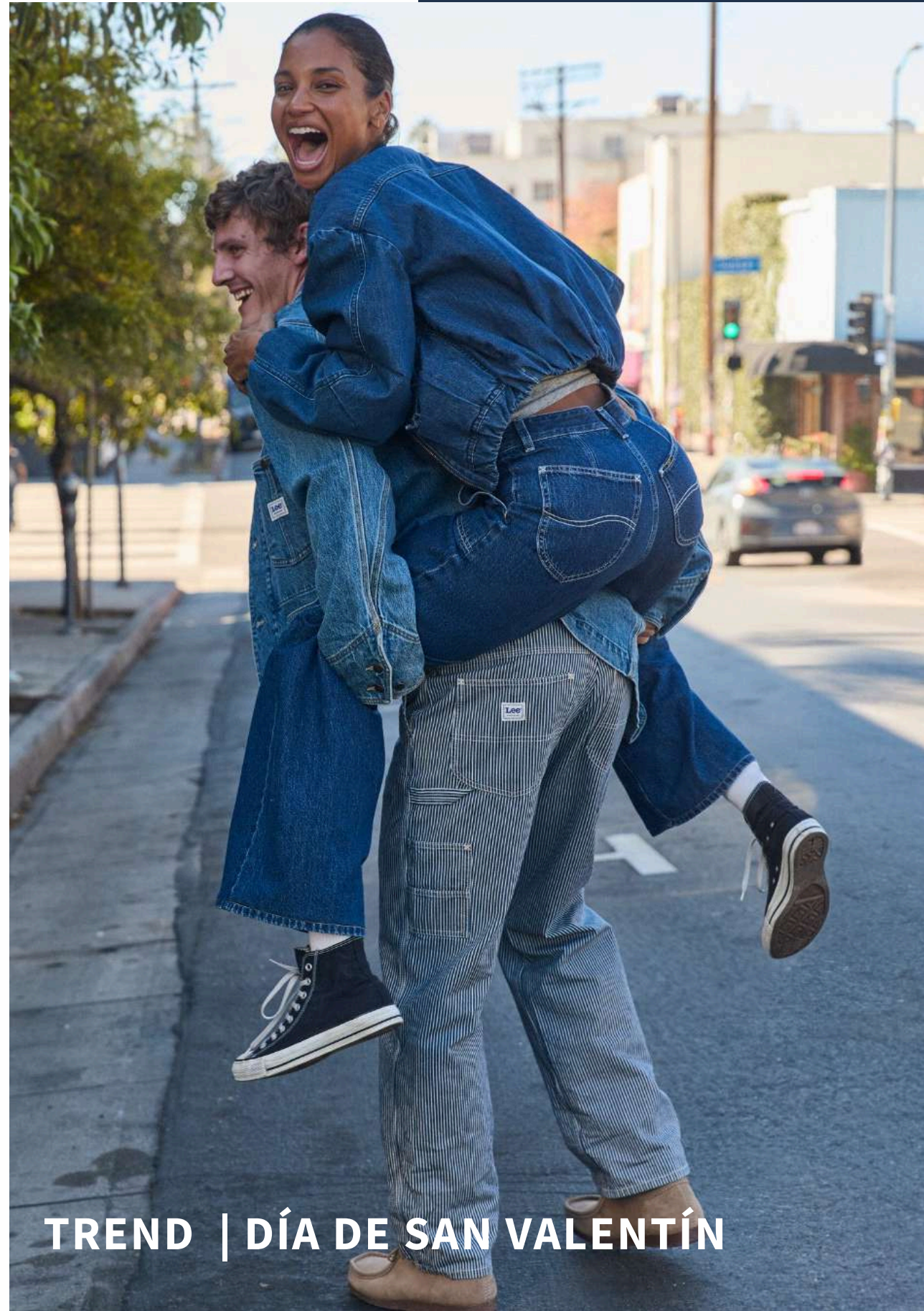

TREND | DÍA DE SAN VALENTÍN



PDV DÍA DE SAN VALENTÍN

Clima de romance en el aire: entre corazones y gestos de amor, las referencias del Valentine's Day, celebrado el 14 de febrero, ganan espacio como inspiración para el Día de los Enamorados en Brasil, que se celebra el 12 de junio. El romanticismo de otras épocas regresa a través de gestos y detalles llenos de afecto: cartitas, declaraciones, besos de lápiz labial, rosas, encajes, lazos e incluso mensajes para Cupido, creando una sensación guiada por la intensidad y la frescura de los descubrimientos. En el denim, la personalización impulsa las ventas: personalizaciones como llaveros, parches y recortes actualizan las prendas y agregan valor emocional, transformando cada pieza en algo coleccionable.

#PDVSanValentín #Corazones #Amor #Denim Industry



@LARA_BSMNN



@UNCLEJESSIE



@LARA_BSMNN

**PDV DÍA DE SAN VALENTÍN 26
ESTÉTICAS**

Canatiba 
TEXTIL

PDV DÍA DE SAN VALENTÍN 26 | ESTÉTICAS



El amor cobra expresión a través de elementos del romanticismo, como corazones, frases e íconos afectivos, que refuerzan la demostración de afecto. En el San Valentín, la propuesta es vivir el amor en todas sus formas.



@URBANOUTFITTERS

@UNCLEJESSIE

@CHLOSERTOYOU

PDV DÍA DE SAN VALENTÍN 26 | ESTÉTICAS



El amor cobra expresión a través de elementos del romanticismo, como corazones, frases e íconos afectivos, que refuerzan la demostración de afecto. En el San Valentín, la propuesta es vivir el amor en todas sus formas.



PDV DÍA DE SAN VALENTÍN 26 | ESTÉTICAS



El amor cobra expresión a través de elementos del romanticismo, como corazones, frases e íconos afectivos, que refuerzan la demostración de afecto. En el San Valentín, la propuesta es vivir el amor en todas sus formas.



@GAT.NOIR

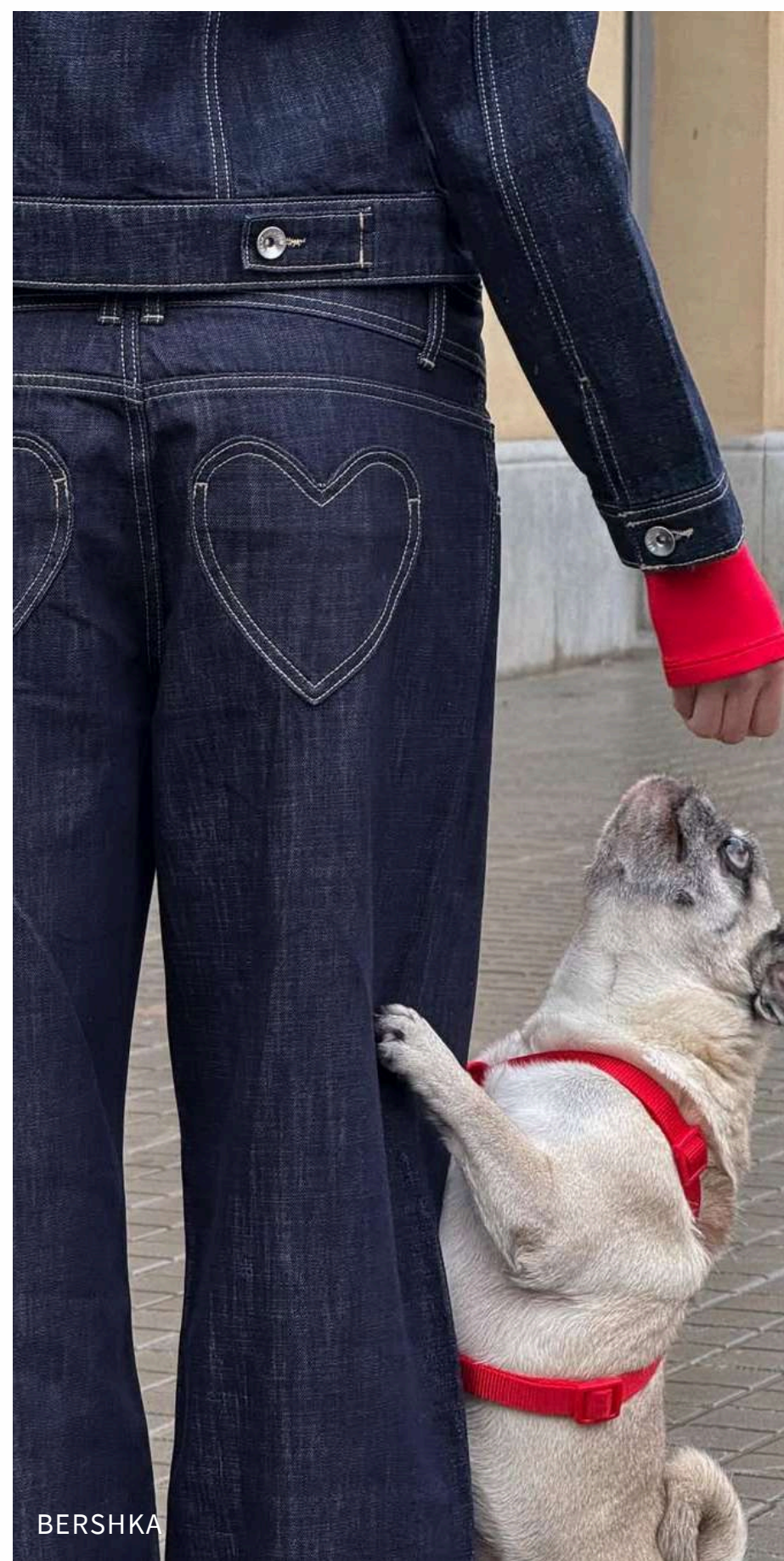

BERSHKA



PDV DÍA DE SAN VALENTÍN 26 | ESTÉTICAS



El amor cobra expresión a través de elementos del romanticismo, como corazones, frases e íconos afectivos, que refuerzan la demostración de afecto. En el San Valentín, la propuesta es vivir el amor en todas sus formas.

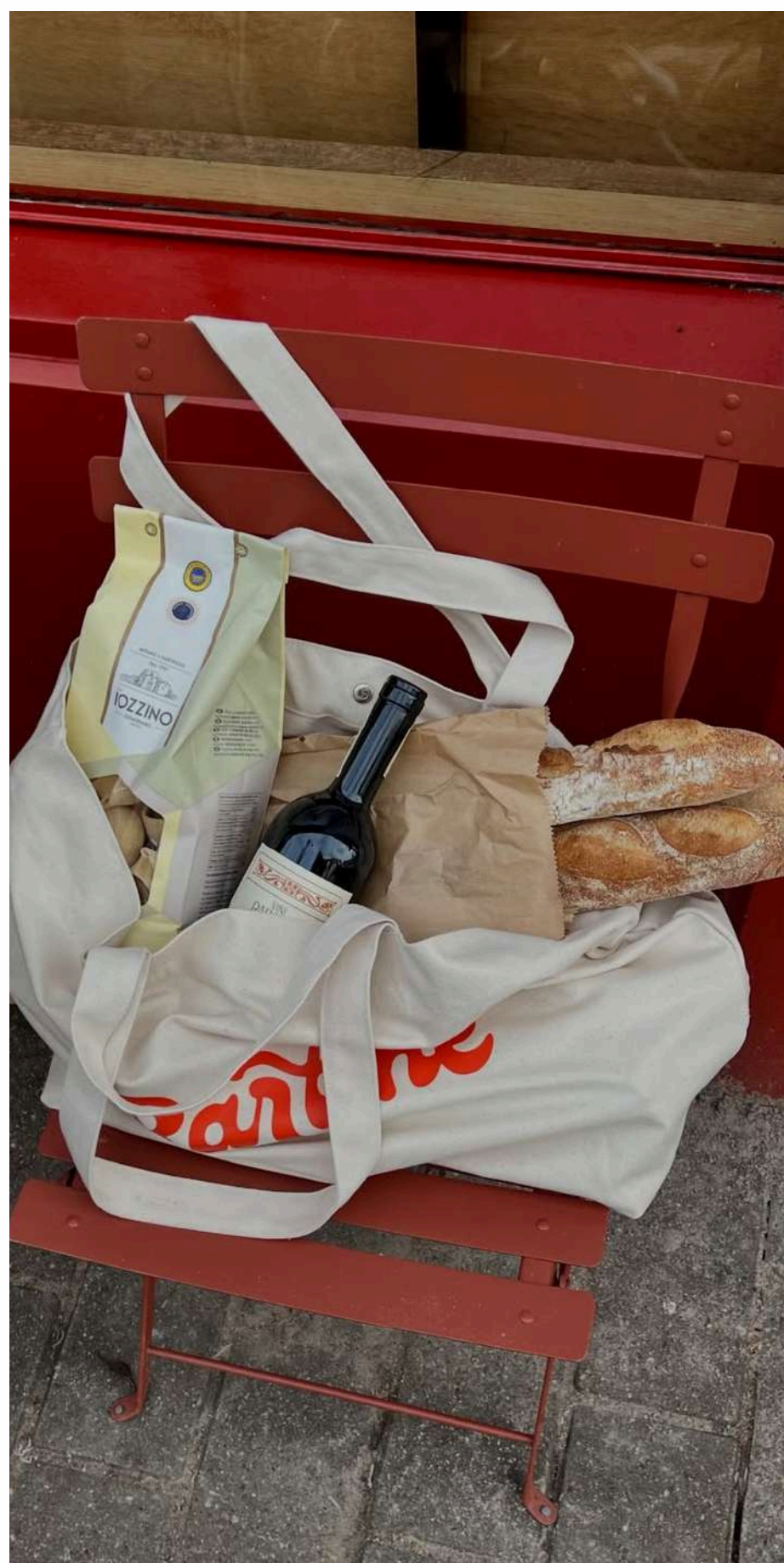
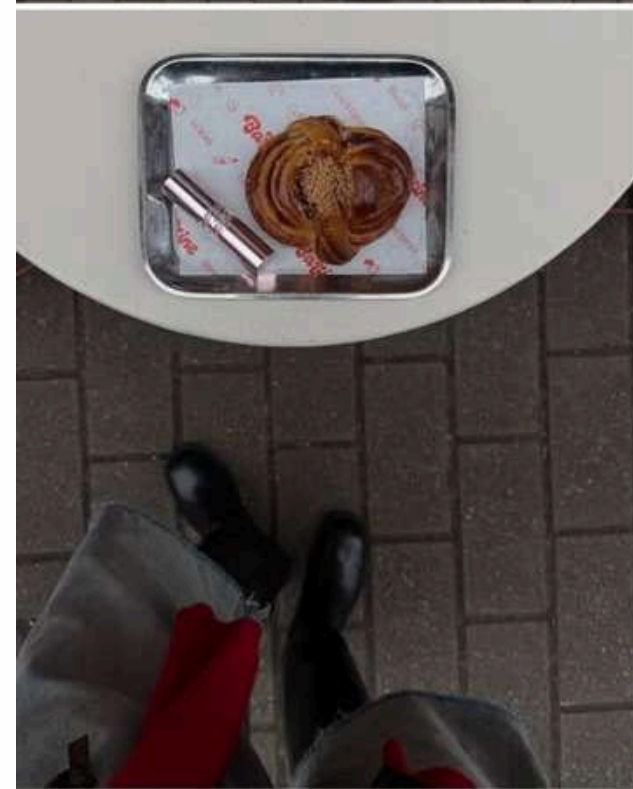
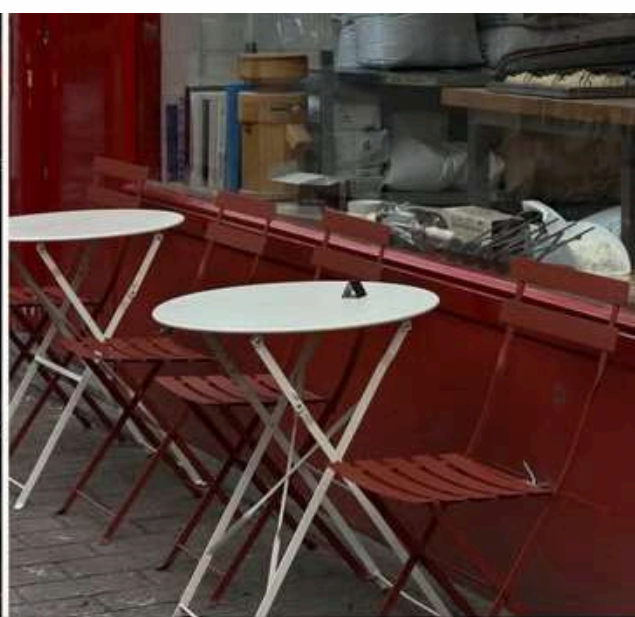

@TANYA_KAIZEN

PDV DÍA DE SAN VALENTÍN 26 | ESTÉTICAS



El amor cobra expresión a través de elementos del romanticismo, como corazones, frases e íconos afectivos, que refuerzan la demostración de afecto. En el San Valentín, la propuesta es vivir el amor en todas sus formas.

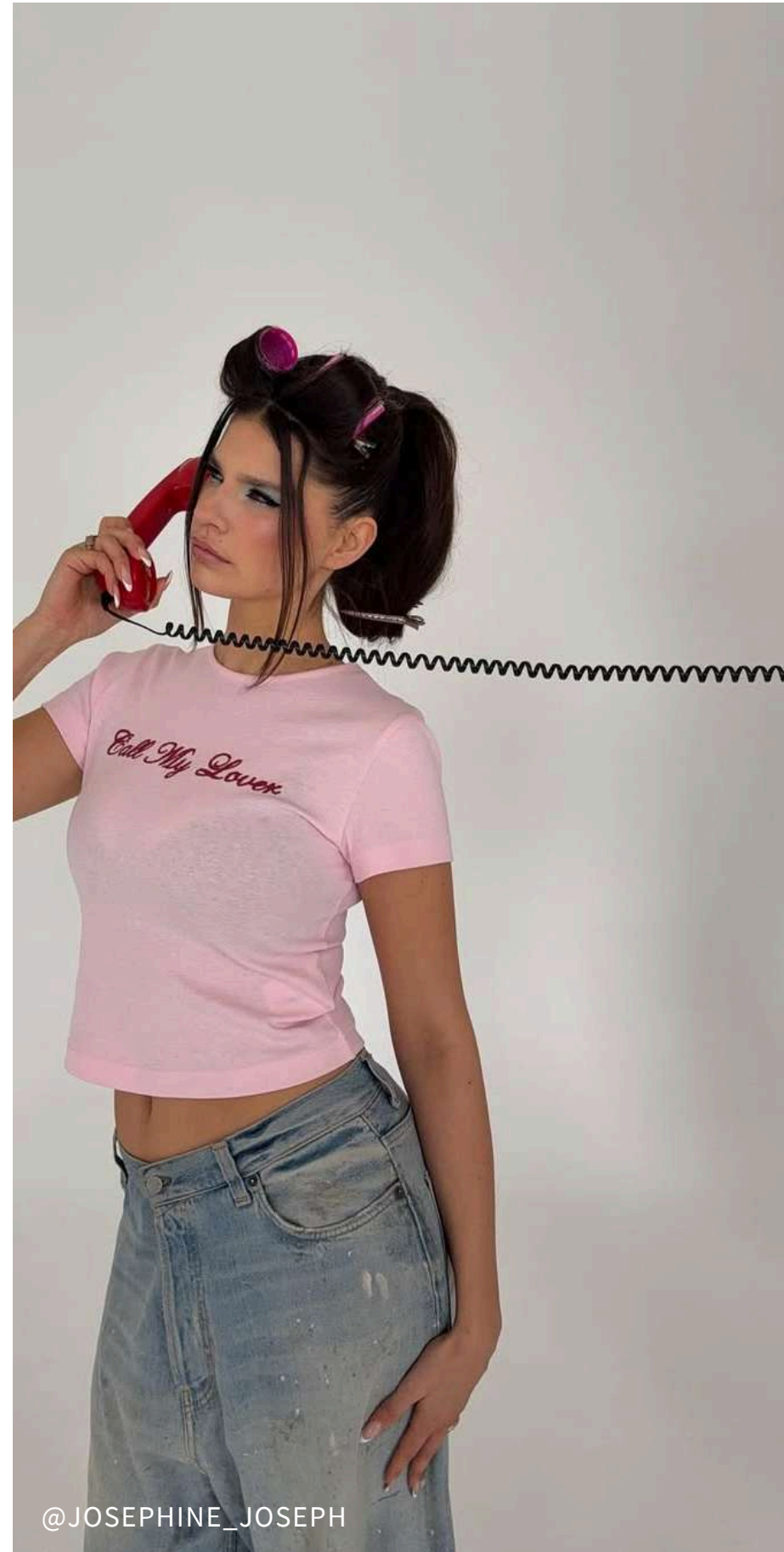

PDV DÍA DE SAN VALENTÍN 26 | ESTÉTICAS



El amor cobra expresión a través de elementos del romanticismo, como corazones, frases e íconos afectivos, que refuerzan la demostración de afecto. En el San Valentín, la propuesta es vivir el amor en todas sus formas.



@JOSEPH.ATELIER

@URBANOUTFITTERS

BERSHKA

PDV DÍA DE SAN VALENTÍN 26 | ESTÉTICAS



El amor cobra expresión a través de elementos del romanticismo, como corazones, frases e íconos afectivos, que refuerzan la demostración de afecto. En el San Valentín, la propuesta es vivir el amor en todas sus formas.



PDV DÍA DE SAN VALENTÍN 26
COMPORTAMIENTO

PDV DÍA DE SAN VALENTÍN 26 | COMPORTAMIENTO



Edición especial de Fendi pensada para ir más allá de una fecha: no solo para el Día de los Enamorados, sino para celebrar el amor, propio o compartido, en cualquier momento.

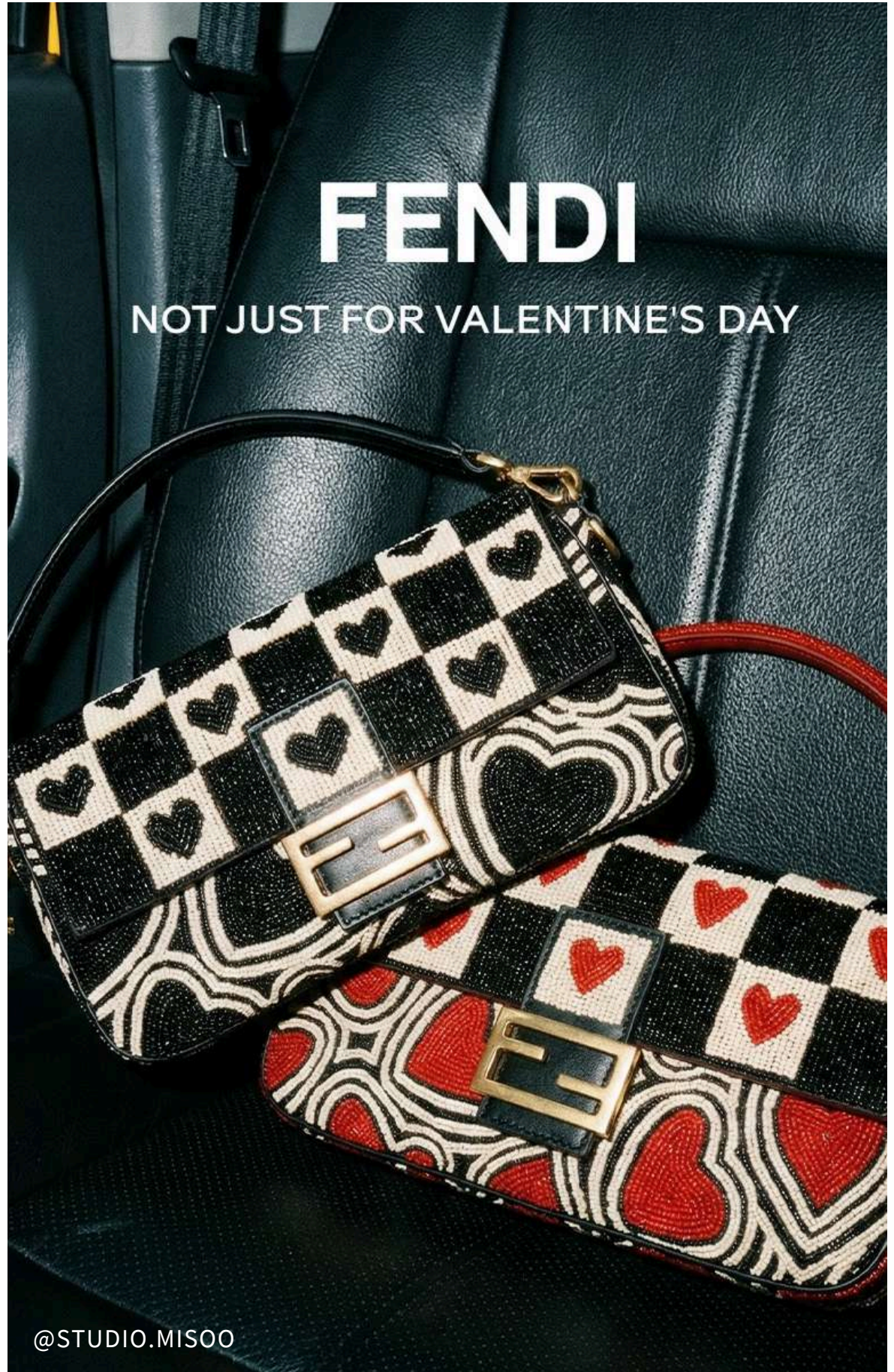
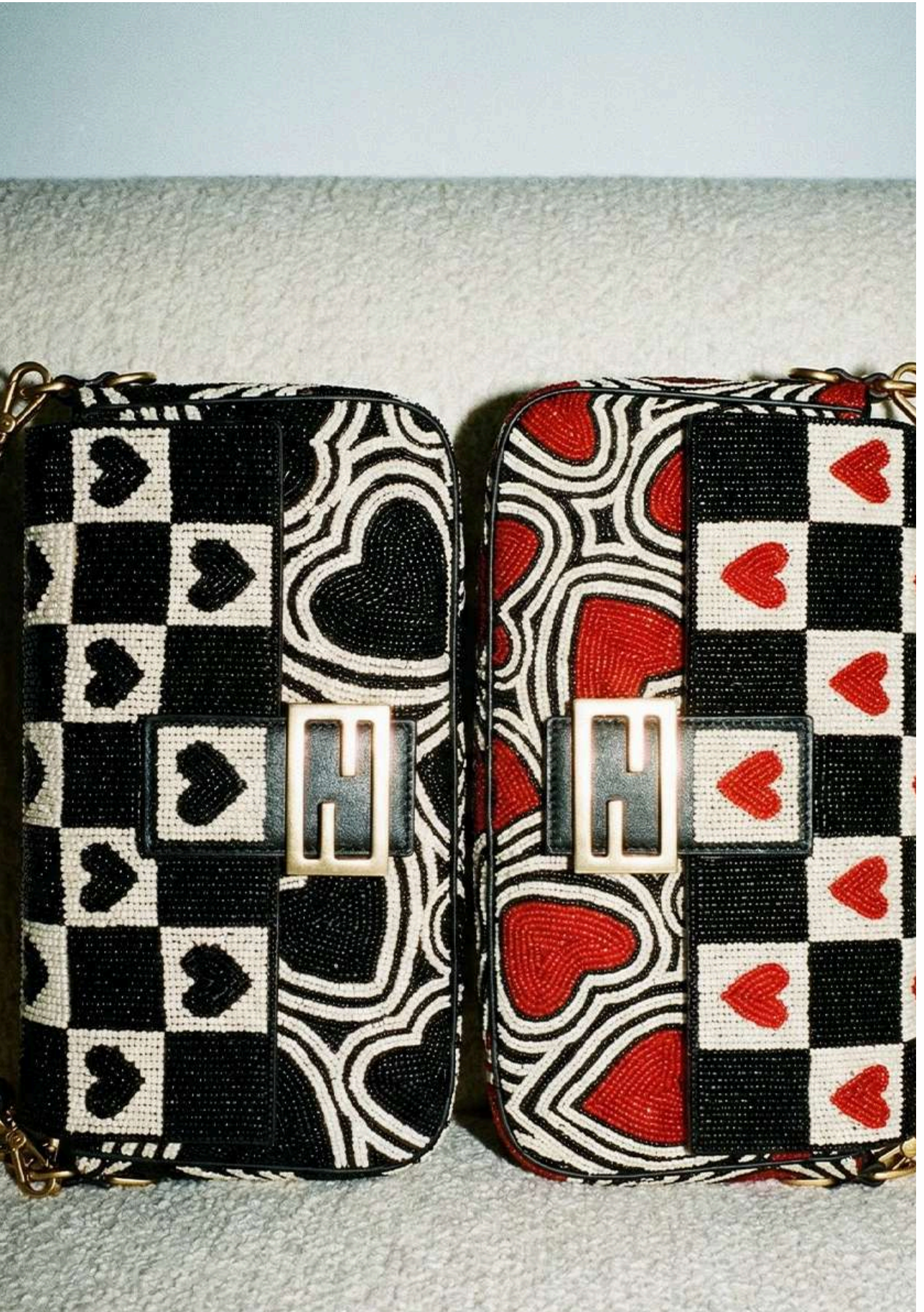

PDV DÍA DE SAN VALENTÍN 26 | COMPORTAMIENTO



Zara lanzó una cápsula de Día de San Valentín con diversas piezas en denim, explorando el ícono del corazón y aportando un toque único con costuras en rojo en contraste con el denim blue black.



PDV DÍA DE SAN VALENTÍN 26 | COMPORTAMIENTO



Robando corazones en la temporada y ampliando las posibilidades para salir de lo obvio, la marca Vans presenta los tenis de la colección de Valentine's Day como una propuesta de bouquet, además de otras piezas.



@VANS



PDV DÍA DE SAN VALENTÍN 26 | COMPORTAMIENTO



En contrapartida, este año crece el número de marcas que apuestan por campañas dirigidas a mujeres solteras, con frases irónicas y shootings que retratan a amigas celebrando juntas.



STRADIVARIUS



@URBANOUTFITTERS



@DESIGUAL

PDV DÍA DE SAN VALENTÍN 26 | COMPORTAMIENTO



La colección Boys Lie, de Desigual, en colaboración con Nicki Nicole, ocupa los VMs y construye una narrativa de romance desde una óptica diferente: los íconos clásicos aparecen resignificados.

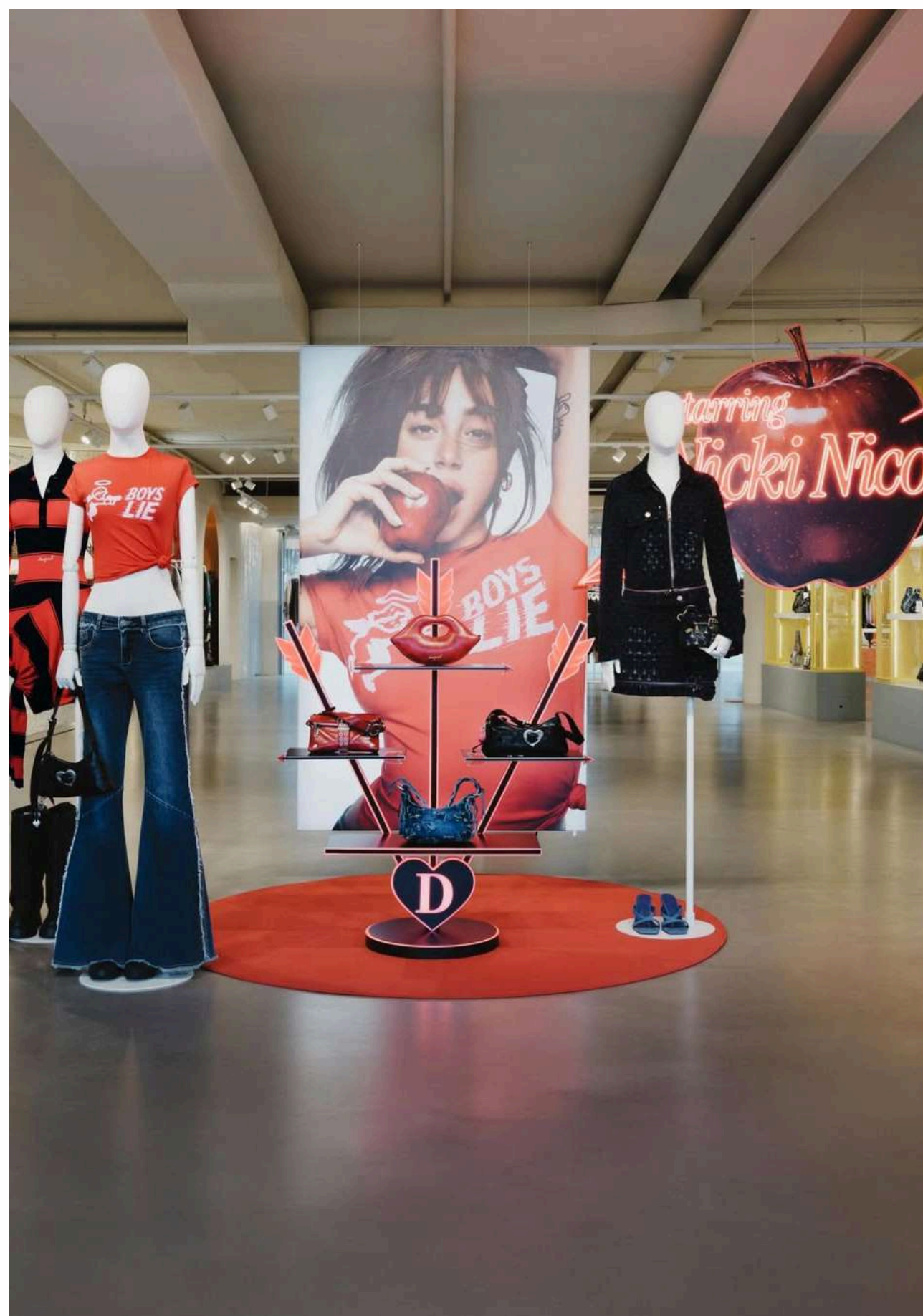
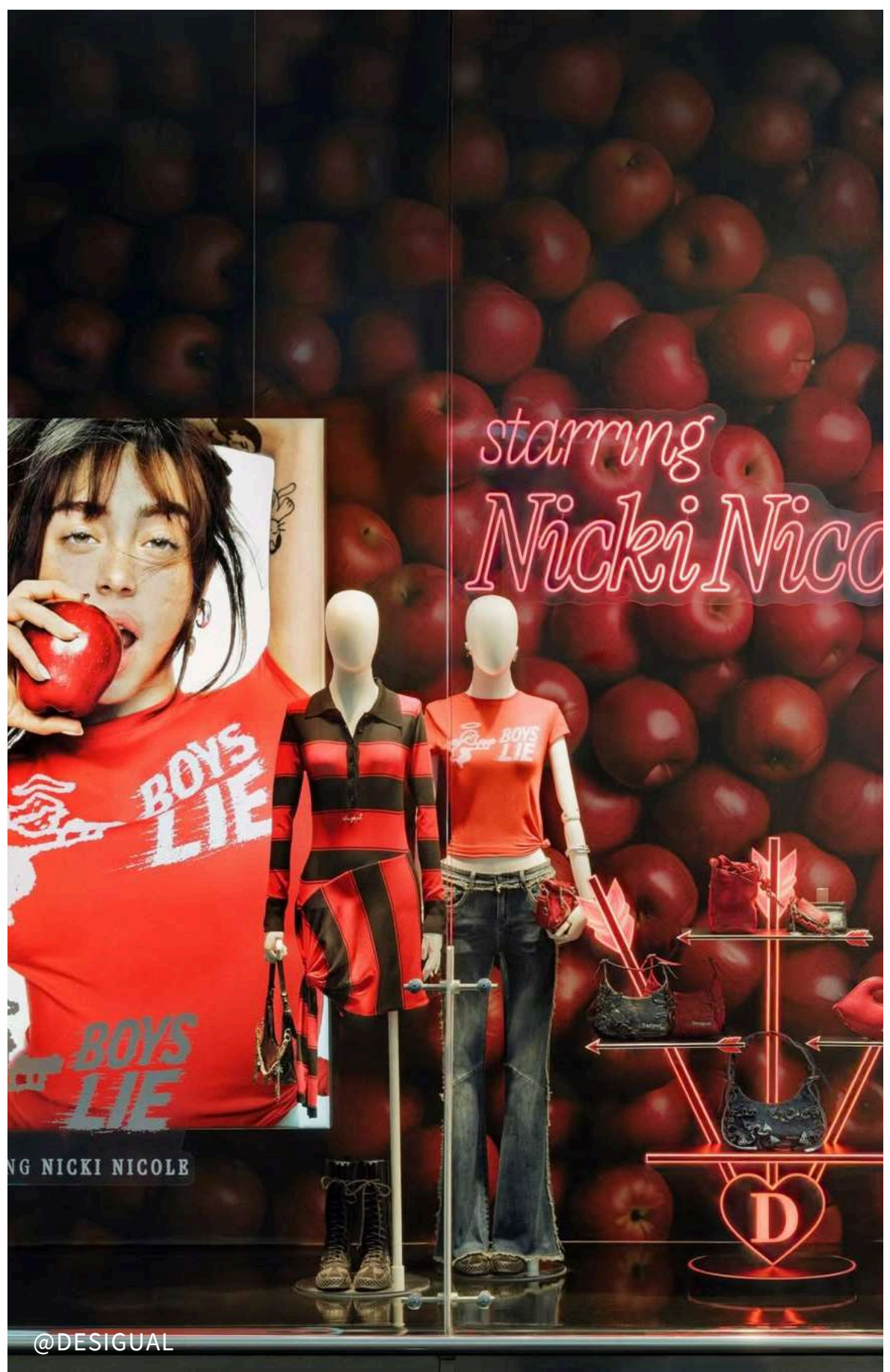

@DESIGUAL

PDV DÍA DE SAN VALENTÍN 26 | COMPORTAMIENTO



¡Match perfecto! Ella: Aleksandra Zee, artista y diseñadora californiana, crea piezas en madera inspiradas en el desierto. Él: multiinstrumentista y compositor, traduce la inmensidad del desierto en sonidos únicos.



PDV DÍA DE SAN VALENTÍN 26 | COMPORTAMIENTO



Chloé Allain Morand divide su vida entre Burdeos y París, compartiendo un universo de outfits, lifestyle de pareja y momentos del día a día junto a su novio.



@CHLOSERTOYOU



PDV DÍA DE SAN VALENTÍN 26
MARCAS DE REFERENCIA



STRADIVARIUS



AMI PARIS



P&CO

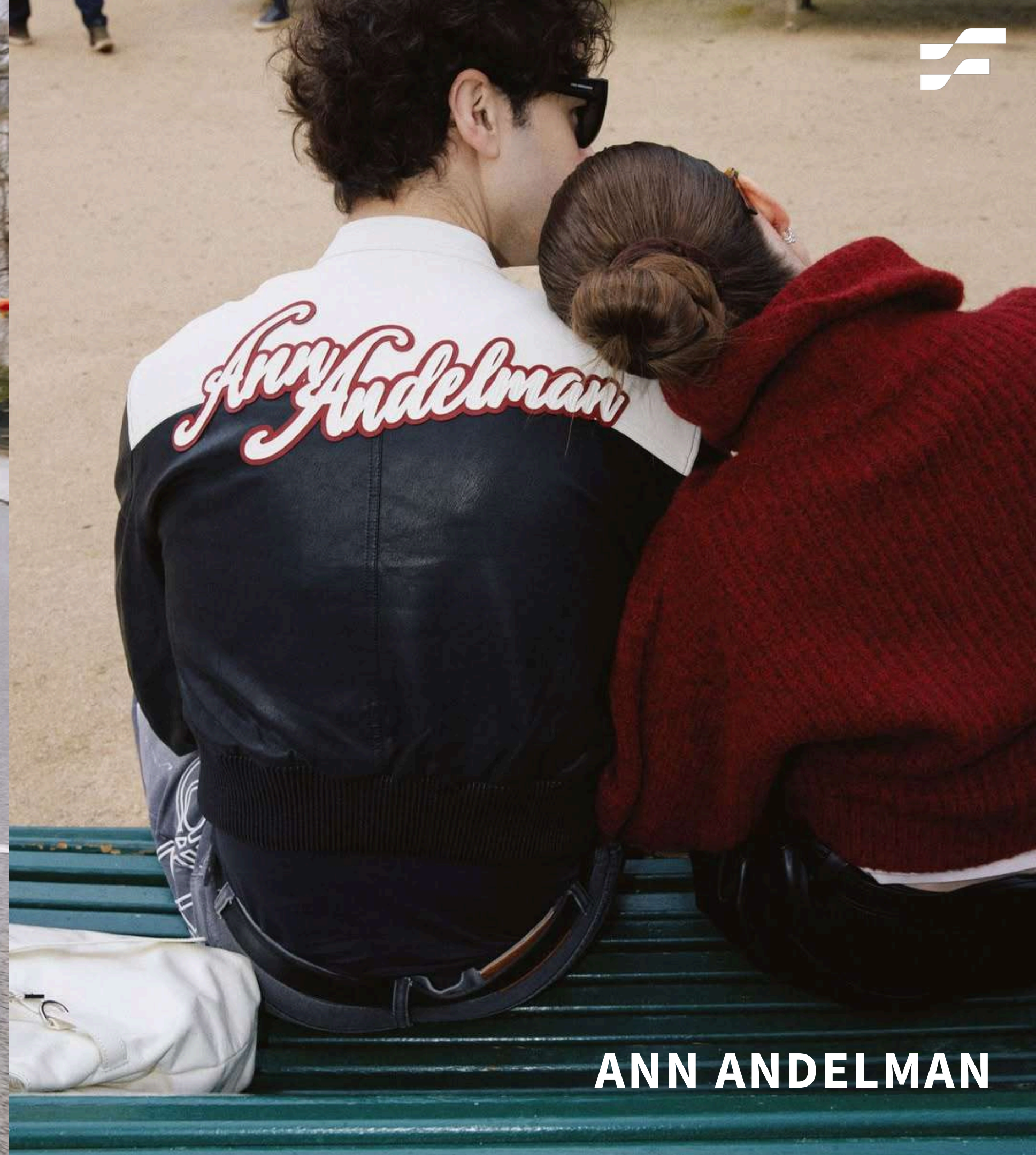

ANN ANDELMAN



H&M



LEE JEANS

PDV DÍA DE SAN VALENTÍN 26
MOOD



RUE DU
PRÉ AUX CLERCS



PDV DÍA DE SAN VALENTÍN 26

DESTAQUES + HOT TRENDS



DESTACADOS FALDA SHORT



La microfalda ya viene ganando protagonismo en las búsquedas, consolidándose como una de las apuestas de la temporada. Para equilibrar tendencia y usabilidad, muchas marcas apuestan por la falda short como una solución estratégica, haciendo el fit más comercial.

STRADIVARIUS

DESTACADOS | FALDA SHORT



INDICACIÓN DE TELA
PARA ESSE FIT:
500/4614
DANÚBIO MEGAFLEX



MISS SIXTY



DESTACADOS | FALDA SHORT



STRADIVARIUS



DESTACADOS | FALDA SHORT



ANN ANDELMAN

DESTACADOS | FALDA SHORT



HOLLISTER



INDICACIÓN DE TELA
PARA ESSE FIT:

600/2619

MINATO DENIM



DESTACADOS VESTIDO GIRLIE



El vestido estilo *girlie* surge como una propuesta femenina, dirigida al público joven. Con un aire romántico, la prenda se destaca como una apuesta clave para el Día de los Enamorados, creando looks que transitan entre cenas especiales y encuentros en cafés.

PULL&BEAR

DESTACADOS | VESTIDO GIRLIE



INDICACIÓN DE TELA
PARA ESSE FIT:

500/3945
SARKOZI DENIM

PULL&BEAR



DESTACADOS | VESTIDO GIRLIE



PRETTY LIGHT THING



DESTACADOS | VESTIDO GIRLIE



DESTACADOS | VESTIDO GIRLIE



RE/DONE



INDICACIÓN DE TELA
PARA ESSE FIT:

500/4614

DANÚBIO MEGAFLEX



DESTACADOS PANTALÓN FLARE



El pantalón acampanado resurge manteniendo la bota amplia que define su silueta, pero en esta nueva etapa comparte protagonismo con el modelo bootcut e incorpora la cintura más baja, pensada especialmente para el público joven.

PULL&BEAR

DESTACADOS | PANTALÓN FLARE



INDICACIÓN DE TELA
PARA ESSE FIT:
500/4614
DANÚBIO MEGAFLEX



RE/DONE



DESTACADOS | PANTALÓN FLARE



DESTACADOS | PANTALÓN FLARE



STRADIVARIUS



DESTACADOS | PANTALÓN FLARE



INDICACIÓN DE TELA
PARA ESSE FIT:
500/3945
SARKOZI DENIM



PULL&BEAR





DESTACADOS PANTALÓN BOYFRIEND



El pantalón estilo *boyfriend*, en este contexto, amplía su significado al incorporar diferentes fits inspirados en el guardarropa masculino. Siluetas como barrel, baggy y skater traducen esta estética más holgada y desenfadada, que nació en el universo masculino y hoy se reinventa de forma democrática y sin género.

PULL&BEAR

DESTACADOS | PANTALÓN BOYFRIEND



URBAN OUTFITTERS

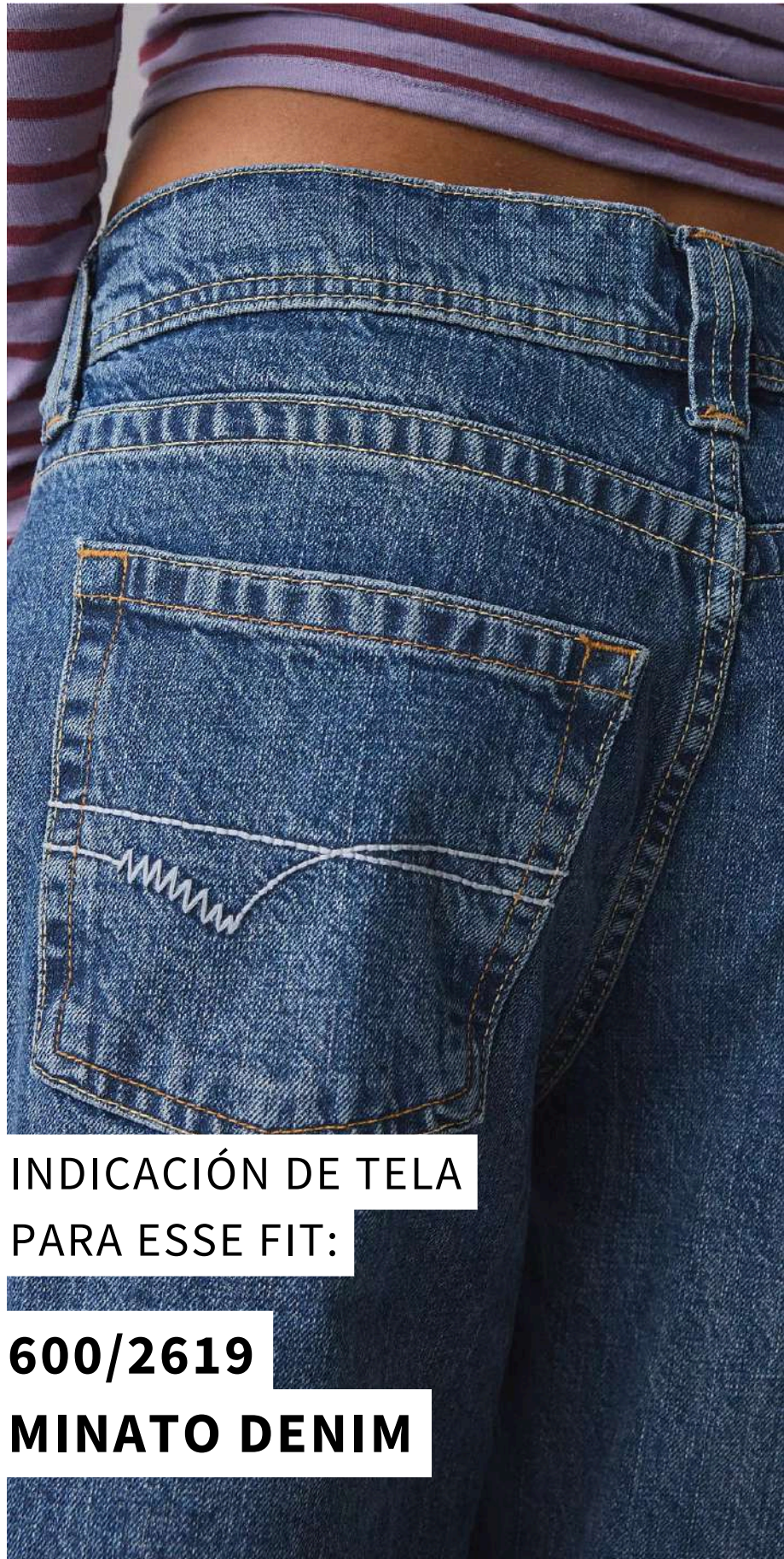

INDICACIÓN DE TELA
PARA ESSE FIT:

600/2619

MINATO DENIM

DESTACADOS | PANTALÓN BOYFRIEND



INDICACIÓN DE TELA
PARA ESSE FIT:

600/2618
MINATO BABY BLUE



MISS SIXTY



DESTACADOS | PANTALÓN BOYFRIEND



INDICACIÓN DE TELA
PARA ESSE FIT:

600/2252

KABUL DENIM

STRADIVARIUS



DESTACADOS | PANTALÓN BOYFRIEND



URBAN OUTFITTERS



INDICACIÓN DE TELA
PARA ESSE FIT:

600/2541

MONTE CASTELO LIGHT



DESTACADOS PANTALÓN RECTO



DESTACADOS | PANTALÓN RECTO



INDICACIÓN DE TELA
PARA ESSE FIT:

600/2618

MINATO BABY BLUE

DESTACADOS | PANTALÓN RECTO

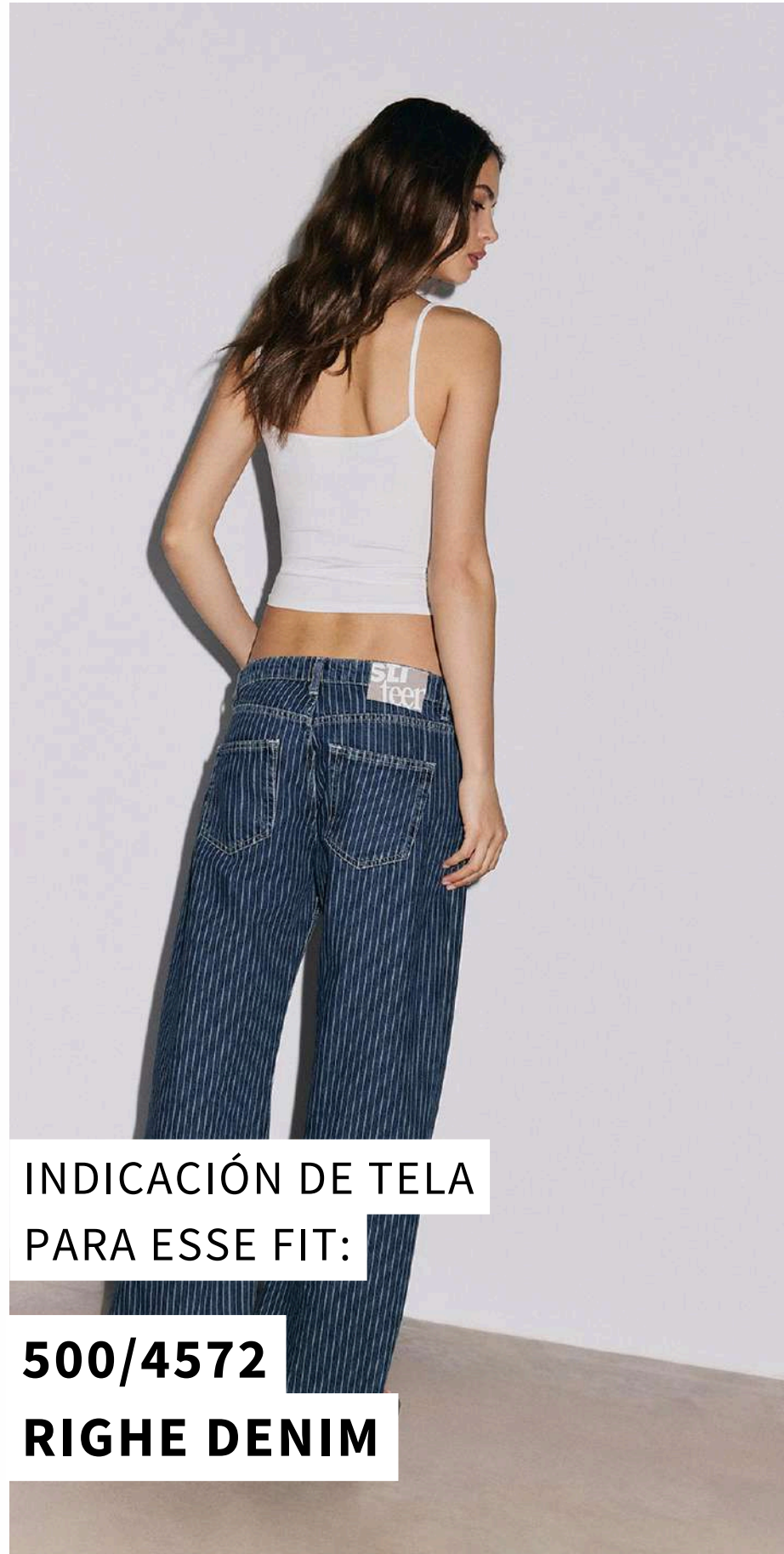

INDICACIÓN DE TELA
PARA ESSE FIT:

500/4572
RIGHE DENIM

DESTACADOS | PANTALÓN RECTO



DESTACADOS | PANTALÓN RECTO



RE/DONE



DESTACADOS | PANTALÓN RECTO



PULL&BEAR



INDICACIÓN DE TELA
PARA ESSE FIT:

600/2618
MINATO BABY BLUE



DESTACADOS | PANTALÓN RECTO



ZARA



INDICACIÓN DE TELA
PARA ESSE FIT:

600/2618

MINATO BABY BLUE





DESTACADOS CAMPERA TRUCKER

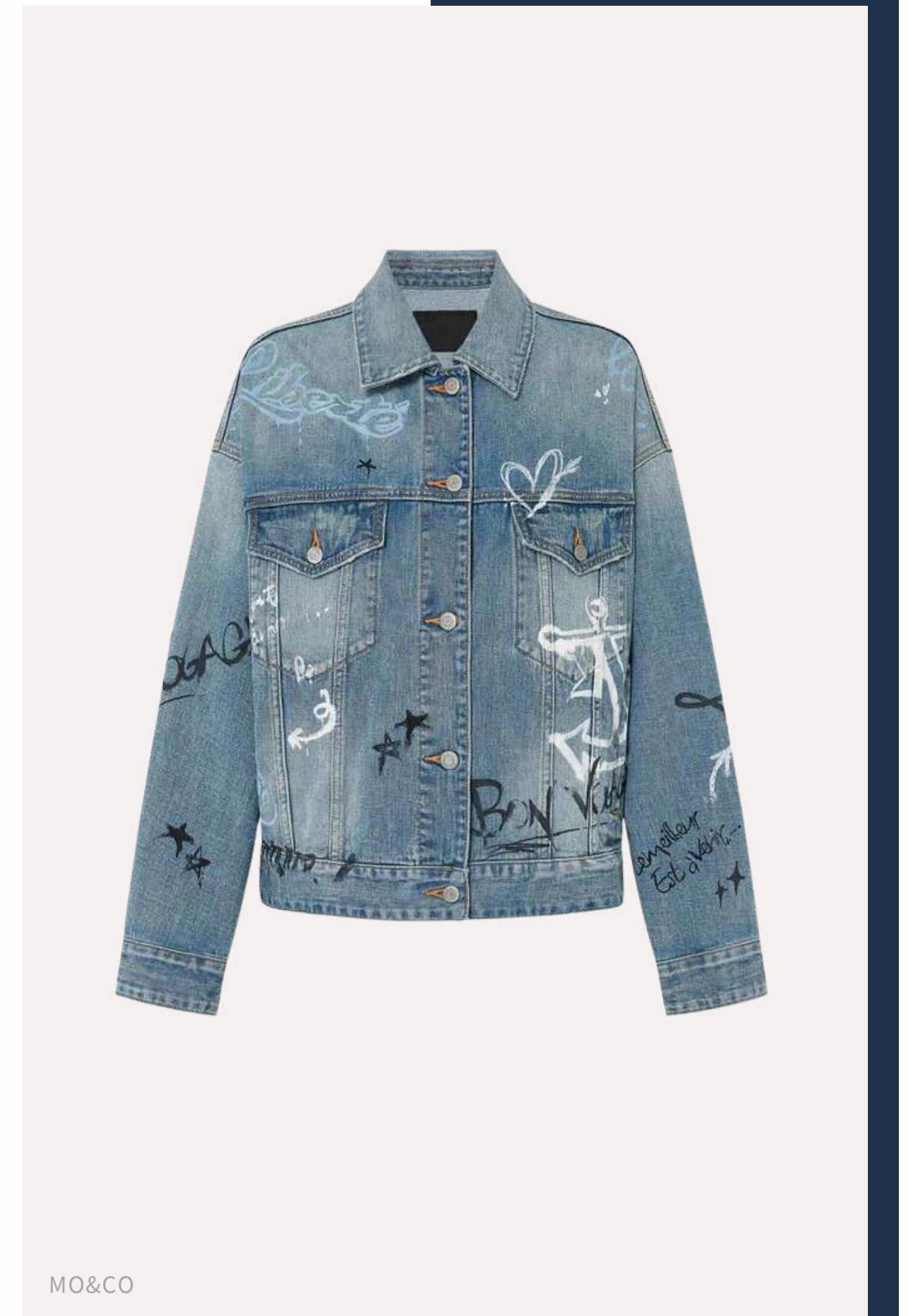

DESTACADOS | CAMPERA TRUCKER



INDICACIÓN DE TELA
PARA ESSE FIT:

600/2618
MINATO BABY BLUE



DESTACADOS | CAMPERA TRUCKER



INDICACIÓN DE TELA
PARA ESSE FIT:
500/4799
VENTURI BLUE BLACK

PULL&BEAR



DESTACADOS | CAMPERA TRUCKER



INDICACIÓN DE TELA
PARA ESSE FIT:

600/2252

KABUL DENIM



URBAN OUTFITTERS

DESTACADOS | CAMPERA TRUCKER



INDICACIÓN DE TELA
PARA ESSE FIT:
600/2541
MONTE CASTELO LIGHT

MO&CO

PDV DÍA DE SAN VALENTÍN 26
TELAS PARA APOSTAR

Canatiba
TEXTIL

PDV DÍA DE SAN VALENTÍN 26 | TELAS PARA APOSTAR - LIGHT/BRIGHT



PDV DÍA DE SAN VALENTÍN 26 | TELAS PARA APOSTAR - AZUL ORIGINAL



500/4614

DANÚBIO MEGAFLEX

10 OZ

STRETCH 20%



STRADIVARIUS



600/2252

KABUL DENIM

11 OZ



STRADIVARIUS



500/3945

SARKOZI DENIM

9,5 OZ

STRETCH 45%

PDV DÍA DE SAN VALENTÍN 26 | TELAS PARA APOSTAR - RAYADOS



500/4754
BARRAS BLUE
7,5 OZ STRETCH 35%





500/4572
RIGHE DENIM
10 OZ STRETCH 35%

PINTEREST



¡AHORA ES EL MOMENTO DE CREAR! EN
NUESTRO PINTEREST ENCONTRARÁS MÁS
REFERENCIAS DE ESTA TENDENCIA:



1. Abre a app 
2. Acede à barra 
3. Toca em  para detetar



Canatiba

T E X T I L