

CANATIBA TRENDS

# doce rebeldia

REPORT DE MODA - INFANTIL MENINAS  
DENIM INDUSTRY - INVERNO 27

Canatiba   
TEXTIL

# DOCE REBELDIA | COMPORTAMENTO



TEMA | IMPULSO MOTRIZ



SUBTEMA | IMPULSO



TREND | DOCE REBELDIA



# DOCE REBELDIA

**Em busca de expressão:** em um mundo cada vez mais filtrado e perfeito, nasce o desejo de bagunçar. A nova geração transforma o erro em linguagem, o excesso em estética e a mistura em identidade. Entre contrastes e experimentações, surge uma forma de vestir que celebra o imperfeito, o inusitado e o espontâneo. A influência do grunge e do rock ressurgem de forma mais leve, enquanto elementos do streetwear ganham uma leitura pop e feminina. O resultado é uma estética que equilibra atitude e diversão, onde o caos é cuidadosamente construído. Essa geração não busca perfeição, ela busca expressão. E encontra, na imperfeição, a sua forma mais autêntica de existir.

#renascimentodorock #streetstyle #denimindustry



@SALOMEANDREAA



**Elas estão nas ruas:** Entre risadas altas, passos despreocupados e olhares cheios de atitude, ocupam o espaço com uma confiança que não pede permissão. Caminham em grupo, misturam estilos, criam combinações improváveis. O mundo ao redor ainda tenta organizar, alinhar, padronizar, mas elas preferem bagunçar. O denim acompanha esse ritmo, vivido, marcado, personalizado, rasgos, recortes, aplicações e contrastes constroem uma estética “perfeitamente imperfeita”, onde cada peça parece contar uma história única.



@SALOMEANDREAA

DOCE REBELDIA  
ESTÉTICAS

# DOCE REBELDIA | ESTÉTICAS



Entre contrastes e experimentações, surge uma forma de vestir que celebra o imperfeito, o inusitado e o espontâneo. Mais do que seguir regras, criar se torna o verdadeiro ato de estilo.



@SHOEPALACE



@SHOEPALACE



@SHOEPALACE



@SHOEPALACE

# DOCE REBELDIA | ESTÉTICAS



Entre contrastes e experimentações, surge uma forma de vestir que celebra o imperfeito, o inusitado e o espontâneo. Mais do que seguir regras, criar se torna o verdadeiro ato de estilo.



FOSTERED COLLECTION



@SALOMEANDREAA



@SALOMEANDREAA



@SALOMEANDREAA



FOSTERED COLLECTION

# DOCE REBELDIA | ESTÉTICAS



Entre contrastes e experimentações, surge uma forma de vestir que celebra o imperfeito, o inusitado e o espontâneo. Mais do que seguir regras, criar se torna o verdadeiro ato de estilo.



PINTEREST



ZARA



PINTEREST



ZARA

# DOCE REBELDIA | ESTÉTICAS



Entre contrastes e experimentações, surge uma forma de vestir que celebra o imperfeito, o inusitado e o espontâneo. Mais do que seguir regras, criar se torna o verdadeiro ato de estilo.



FOSTERED COLLECTION



FOSTERED COLLECTION

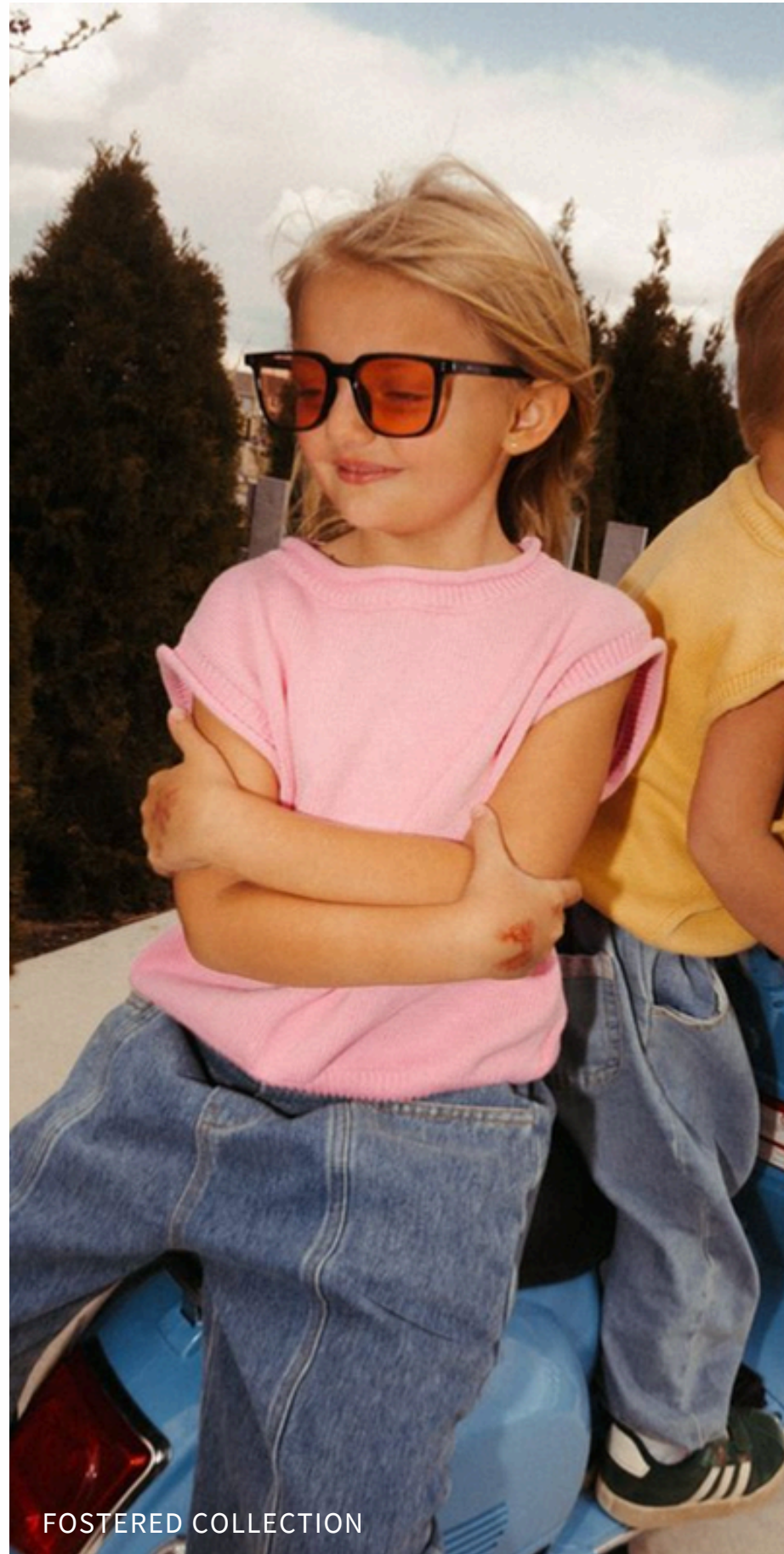

FOSTERED COLLECTION

# DOCE REBELDIA | ESTÉTICAS



Entre contrastes e experimentações, surge uma forma de vestir que celebra o imperfeito, o inusitado e o espontâneo. Mais do que seguir regras, criar se torna o verdadeiro ato de estilo.



ZARA



@LEMANAGEMENTKIDS



H&M



ZARA

# DOCE REBELDIA | ESTÉTICAS



Entre contrastes e experimentações, surge uma forma de vestir que celebra o imperfeito, o inusitado e o espontâneo. Mais do que seguir regras, criar se torna o verdadeiro ato de estilo.



PINTEREST



DOPAMINESKINWEAR



@CHIKASTAGRAM\_0425



@CHIKASTAGRAM\_0425



@CHIKASTAGRAM\_0425

# DOCE REBELDIA | ESTÉTICAS



Entre contrastes e experimentações, surge uma forma de vestir que celebra o imperfeito, o inusitado e o espontâneo. Mais do que seguir regras, criar se torna o verdadeiro ato de estilo.



BRAVE KID



ZARA



BRAVE KID



ZARA

DOCE REBELDIA  
**COMPORTAMENTO**

# DOCE REBELDIA | COMPORTAMENTO



A personalização se torna linguagem de expressão. Aplicações, patches, pedrarias e interferências manuais traduzem o desejo por peças únicas, onde experimentar e misturar elementos revela criatividade e personalidade.



NOTESPHERE



DIESEL



SCOTT OBERLANDER

# DOCE REBELDIA | COMPORTAMENTO



A personalização se torna linguagem de expressão. Aplicações, patches, pedrarias e interferências manuais traduzem o desejo por peças únicas, onde experimentar e misturar elementos revela criatividade e personalidade.



# DOCE REBELDIA | COMPORTAMENTO

Modelos clássicos do streetwear passam por releituras que incorporam códigos mais femininos, refletindo uma nova forma de expressão no universo jovem.



# DOCE REBELDIA | COMPORTAMENTO

A collab entre Vans e Shoe Palace traduz a energia criativa do Flower District ao revisitar o streetwear com uma nova leitura.



Elementos urbanos ganham contraste com a delicadeza das flores, criando uma estética vibrante que mistura atitude e suavidade, em sintonia com essa nova forma de expressão.

@DANTEVELASQUEZJR



@DANTEVELASQUEZJR



@DANTEVELASQUEZJR

# DOCE REBELDIA | COMPORTAMENTO

A Gap acompanha o dia a dia das skatistas Chika e Dani, evidenciando o skate como território de expressão e construção de identidade desde a infância.



Histórias como a de Chika e Dani evidenciam um movimento onde atitude, amizade e autenticidade se sobrepõem à performance, reforçando o streetwear como linguagem natural do cotidiano e da autoexpressão desde a infância.



@GAPKIDS

@GAPKIDS

@GAPKIDS

# DOCE REBELDIA | COMPORTAMENTO

Perfis como o de Salomé Andrea reforçam o streetwear como parte do cotidiano infantil, onde estilo, conforto e expressão caminham juntos.



Ao compartilhar o dia a dia com suas filhas, Luca e Rue, a criadora evidencia um vestir espontâneo, que mistura referências urbanas com toques pessoais, traduzindo a moda como extensão natural da rotina e da identidade desde a infância.

@SALOMEANDREAA



@SALOMEANDREAA



@SALOMEANDREAA

DOCE REBELDIA  
**MARCAS DE REFERÊNCIA**



ZARA





SHOE PALACE

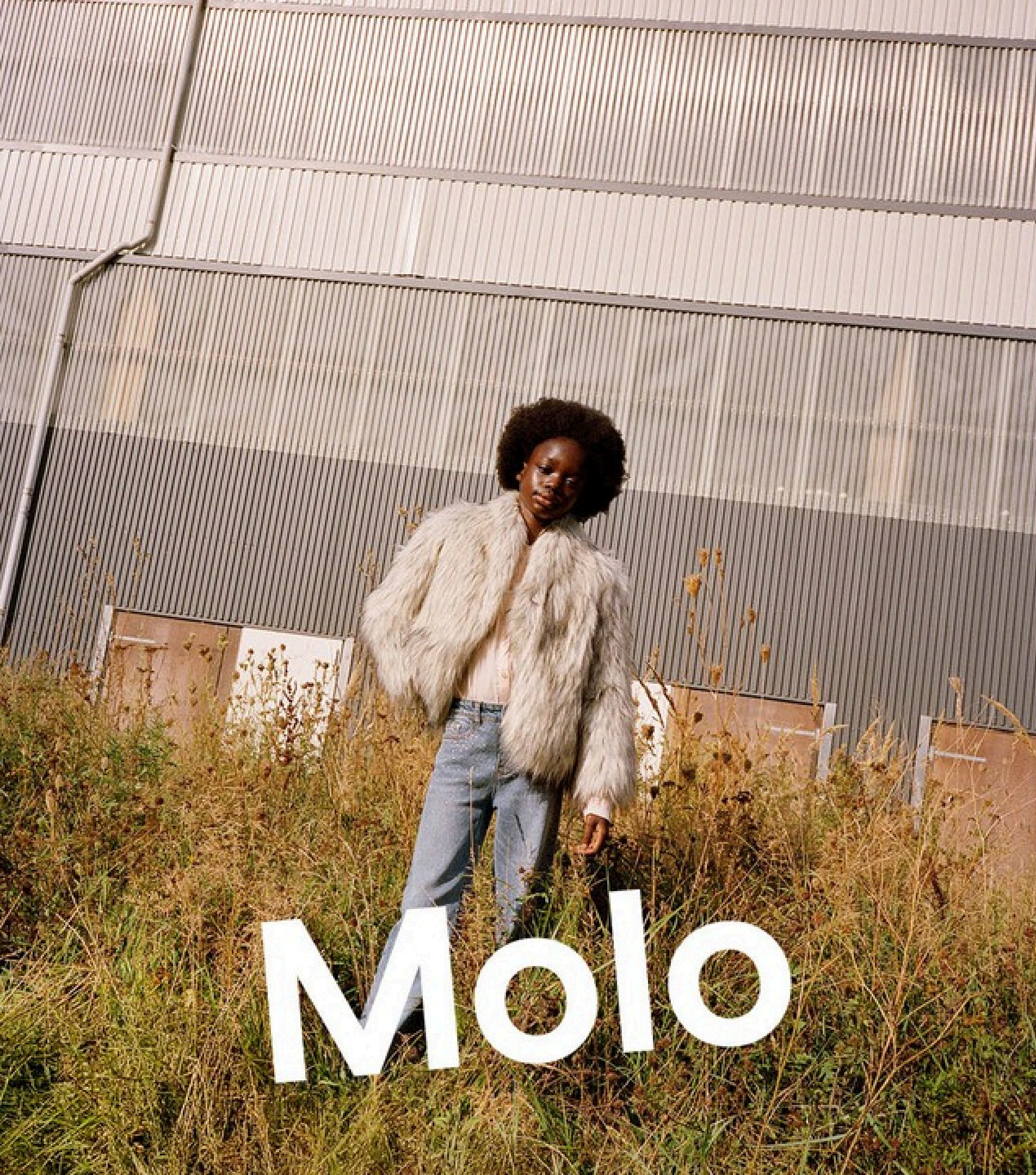

MOLO

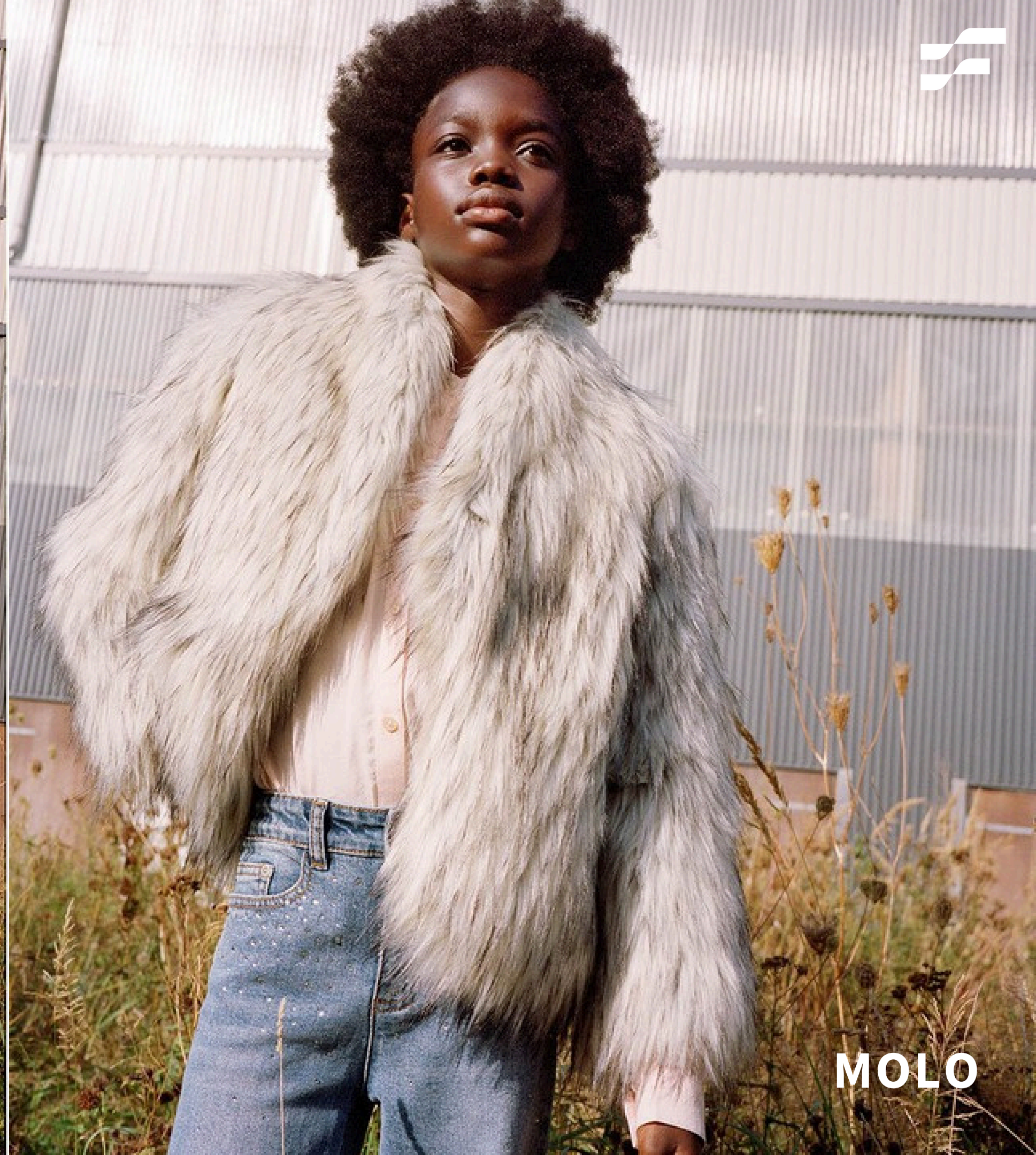

MOLO



RESERVED KIDS



**BELLEROSE**



H&M

**DIESEL**  
FOR SUCCESSFUL LIVING



**DIESEL**

DOCE REBELDIA  
MOOD



DOCE REBELDIA

# DESTAQUES + HOT TRENDS



**DESTAQUES**

**WIDE LEG**

**PERSONALIZADA**



Aplicações de patches, strass e tachas transformam o denim em uma base criativa, onde cada detalhe adiciona expressão e autenticidade. Mais do que tendência, a customização reforça o vestir como linguagem pessoal, valorizando a individualidade e o protagonismo de quem usa.



INDICAÇÃO DE TECIDO  
PARA ESSE FIT:

**600/2564 HORIZON DENIM BLUE  
BLACK**

ZARA

# DESTAQUES | WIDE LEG PERSONALIZADA



INDICAÇÃO DE TECIDO  
PARA ESSE FIT:

**600/2541 MONTE CASTELO LIGHT**

BSK TEEN

DESTAQUES | WIDE LEG PERSONALIZADA



ZARA

# DESTAQUES | WIDE LEG PERSONALIZADA



INDICAÇÃO DE TECIDO  
PARA ESSE FIT:

**600/2618 MINATO BABY BLUE**

H&M

# DESTAQUES | WIDE LEG PERSONALIZADA



INDICAÇÃO DE TECIDO  
PARA ESSE FIT:

**600/2389 FORASTEIRO RÍGIDO**

GAP

# DESTAQUES | WIDE LEG PERSONALIZADA



INDICAÇÃO DE TECIDO  
PARA ESSE FIT:

**600/2449 MADRUGA VINTAGE BLACK**

ABERCROMBIE



# DESTAQUES

# BALLOON



INDICAÇÃO DE TECIDO  
PARA ESSE FIT:

**600/2641 OLGA BABY BLUE**

ZARA

# DESTAQUES | BALLOON



BSK TEEN



INDICAÇÃO DE TECIDO  
PARA ESSE FIT:

**600/2618 MINATO BABY BLUE**

ZARA

# DESTAQUES | BALLOON



INDICAÇÃO DE TECIDO  
PARA ESSE FIT:

**600/2619 MINATO DENIM**

BELLEROSE

# DESTAQUES | BALLOON



INDICAÇÃO DE TECIDO  
PARA ESSE FIT:

**600/2389 FORASTEIRO RÍGIDO**

RIVER ISLAND

# DESTAQUES | BALLOON



INDICAÇÃO DE TECIDO  
PARA ESSE FIT:

**600/2639 DANÚBIO GREY DENIM**

ZARA



# DESTAQUES

# JAQUETA JEANS



# DESTAQUES | JAQUETA JEANS



INDICAÇÃO DE TECIDO  
PARA ESSE FIT:

**600/2618 MINATO BABY BLUE**

BSK TEEN

# DESTAQUES | JAQUETA JEANS



INDICAÇÃO DE TECIDO  
PARA ESSE FIT:

**600/2564 HORIZON DENIM BLUE  
BLACK**

ZARA

# DESTAQUES | JAQUETA JEANS



INDICAÇÃO DE TECIDO  
PARA ESSE FIT:

**600/2541 MONTE CASTELO LIGHT**

GAP

# DESTAQUES | JAQUETA JEANS



INDICAÇÃO DE TECIDO  
PARA ESSE FIT:

**600/2619 MINATO DENIM**

H&M



# DESTAQUES

# BERMUDA SKATER



INDICAÇÃO DE TECIDO  
PARA ESSE FIT:

**600/2389 FORASTEIRO RÍGIDO**

ZARA

# DESTAQUES | BERMUDA SKATER



INDICAÇÃO DE TECIDO  
PARA ESSE FIT:

**600/2618 MINATO BABY BLUE**

PARA ESTAMPAR

NEXT

# DESTAQUES | BERMUDA SKATER



INDICAÇÃO DE TECIDO  
PARA ESSE FIT:

**600/2546 BÁRBARO MAXSKIN**

BELLEROSE

# DESTAQUES | BERMUDA SKATER



INDICAÇÃO DE TECIDO  
PARA ESSE FIT:

**600/2542 FLORENCE**

ZARA

# DESTAQUES | BERMUDA SKATER



INDICAÇÃO DE TECIDO  
PARA ESSE FIT:

**600/2080 TORO DENIM**

H&M



# DESTAQUES

# CALÇA CARGO



INDICAÇÃO DE TECIDO  
PARA ESSE FIT:

**600/2619 MINATO DENIM**

H&M

# DESTAQUES | CALÇA CARGO



INDICAÇÃO DE TECIDO  
PARA ESSE FIT:

**600/2541 MONTE CASTELO LIGHT**

ZARA

# DESTAQUES | CALÇA CARGO



INDICAÇÃO DE TECIDO  
PARA ESSE FIT:

**600/2618 MINATO BABY BLUE**

NEXT

# DESTAQUES | CALÇA CARGO



INDICAÇÃO DE TECIDO  
PARA ESSE FIT:

**600/2389 FORASTEIRO RÍGIDO**

GAP

# DESTAQUES | CALÇA CARGO



INDICAÇÃO DE TECIDO  
PARA ESSE FIT:

**600/2541 MONTE CASTELO LIGHT**

BELLEROSE

DOCE REBELDIA

# TECIDOS PARA APOSTAR

# DOCE REBELDIA | TECIDOS PARA APOSTAR



**600/2389**

FORASTEIRO RÍGIDO

9 OZ

100% ALGODÃO



ZARA



**600/2564**

HORIZON DENIM BLUE BLACK

11 OZ

100% ALGODÃO



ZARA

# DOCE REBELDIA | TECIDOS PARA APOSTAR



ZARA

ZARA

# DOCE REBELDIA | TECIDOS PARA APOSTAR



ZARA



**600/2617**

MONTE CASTELO O.D. BLACK

9 OZ

100% ALGODÃO

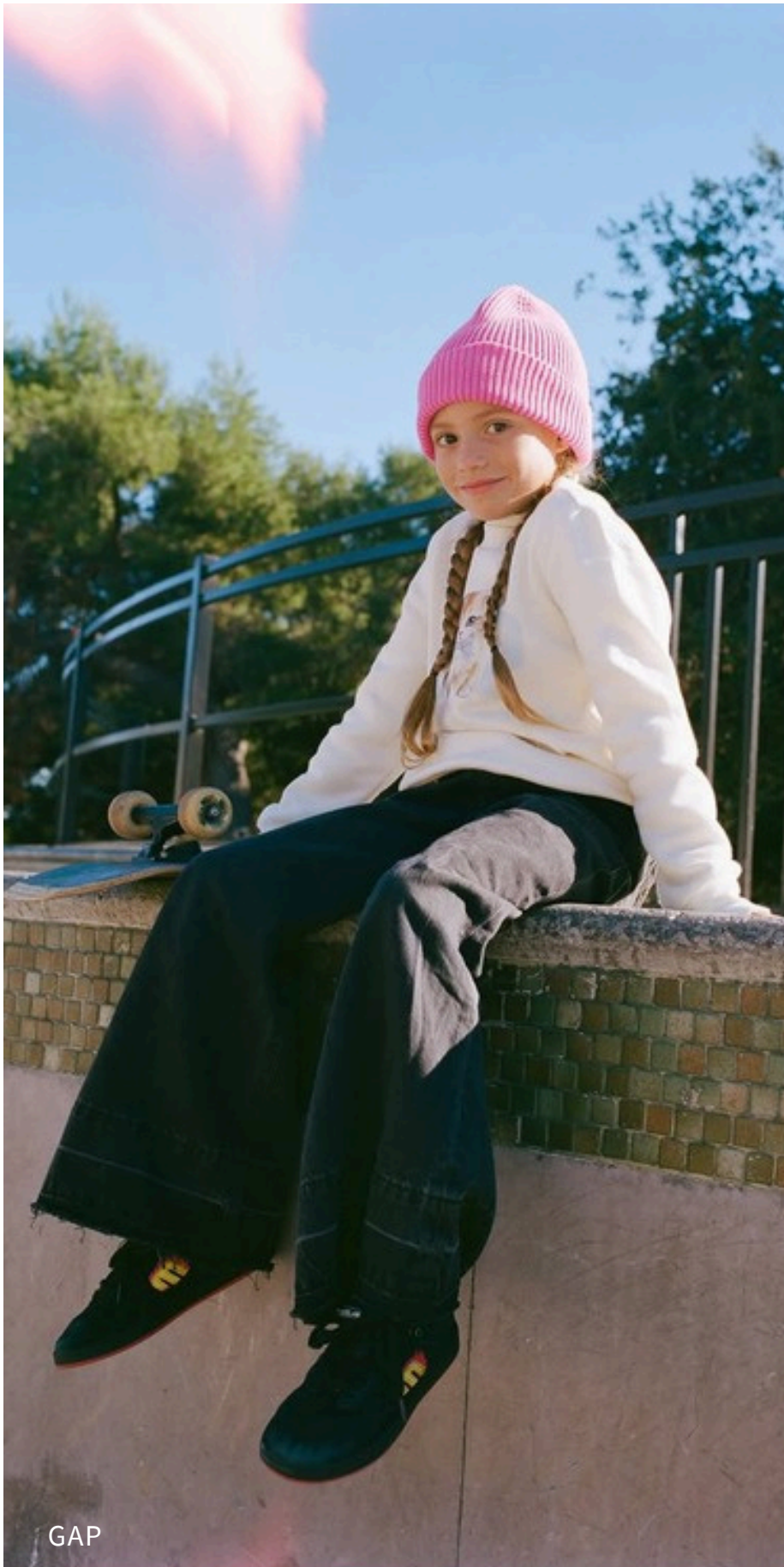

GAP



**600/2302**

KABUL O.D. BLACK



10 OZ

100% ALGODÃO



AGORA É HORA DE CRIAR!  
EM NOSSO PINTEREST VOCÊ ENCONTRA  
MAIS REFERÊNCIAS DESTA TENDÊNCIA:



1. Abre a app 
2. Acede à barra 
3. Toca em  para detetar

**Canatiba**

**DENIM INDUSTRY**