

**CANATIBA TRENDS**

# **desorden creativa**

**REPORT DE MODA - MUJER JOVEN  
DENIM INDUSTRY - INVIERNO 27**

**Canatiba**  
TEXTIL

# DESORDEN CREATIVA | COMPORTAMIENTO



TEMA | IMPULSO MOTRIZ



SUBTEMA | IMPULSO



TREND | DESORDEN CREATIVA



# DESORDEN CREATIVA

**Intencionalmente imperfecto:** El renacimiento de la rebeldía surge como una reacción a la estética excesivamente pulida que dominó la temporada anterior, trayendo de vuelta el deseo de desafiar lo convencional. La energía de las subculturas regresa con alta intensidad, rescatando referencias del rock y del nuevo clubber inspiradas en la atmósfera de una vida cotidiana sin guion, en los bastidores de conciertos y en escenas nocturnas restringidas, marcadas por códigos de pertenencia e identidades compartidas, creando un estilo de vida intenso, impulsivo y cargado de libertad estética. La lógica del visual impecable se abandona para dar lugar al caos, que se transforma en expresión creativa.

#RebelStyle #StreetCulture #IndieSleaze #DenimIndustry



@ANALURACALEFFI



@OFFICIALJOHN RICHMOND



@ANALURACALEFFI

DESORDEN CREATIVA  
**ESTÉTICAS**

# DESORDEN CREATIVA | ESTÉTICAS



Entre la nostalgia underground y la rebeldía contemporánea, el visual encuentra belleza en aquello que es imperfecto y abraza una atmósfera más cruda, provocativa y cargada de experimentación en el universo del denim.



@OFFICIALJOHNREICHMOND



@TWOJEYS



@CAROLBIAZIN



@TWOJEYS

# DESORDEN CREATIVA | ESTÉTICAS



Entre la nostalgia underground y la rebeldía contemporánea, el visual encuentra belleza en aquello que es imperfecto y abraza una atmósfera más cruda, provocativa y cargada de experimentación en el universo del denim.



@TWOJEYS

@CHARLI\_XCX

@PIPEDWARDS

@ANALAUACALEFFI

# DESORDEN CREATIVA | ESTÉTICAS



Entre la nostalgia underground y la rebeldía contemporánea, el visual encuentra belleza en aquello que es imperfecto y abraza una atmósfera más cruda, provocativa y cargada de experimentación en el universo del denim.

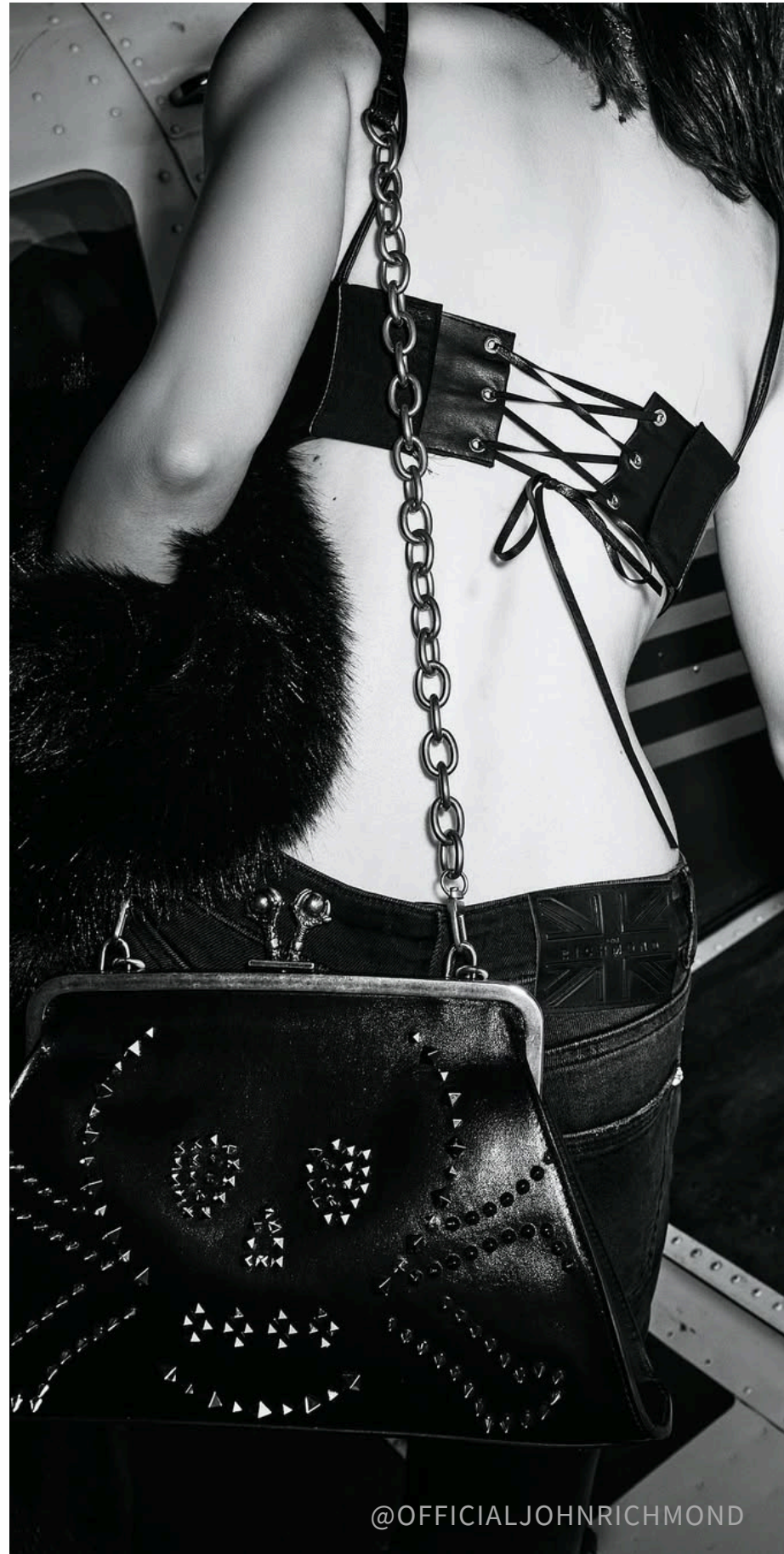

@OFFICIALJOHN RICHMOND

# DESORDEN CREATIVA | ESTÉTICAS



Entre la nostalgia underground y la rebeldía contemporánea, el visual encuentra belleza en aquello que es imperfecto y abraza una atmósfera más cruda, provocativa y cargada de experimentación en el universo del denim.



@TIGOFICIAL

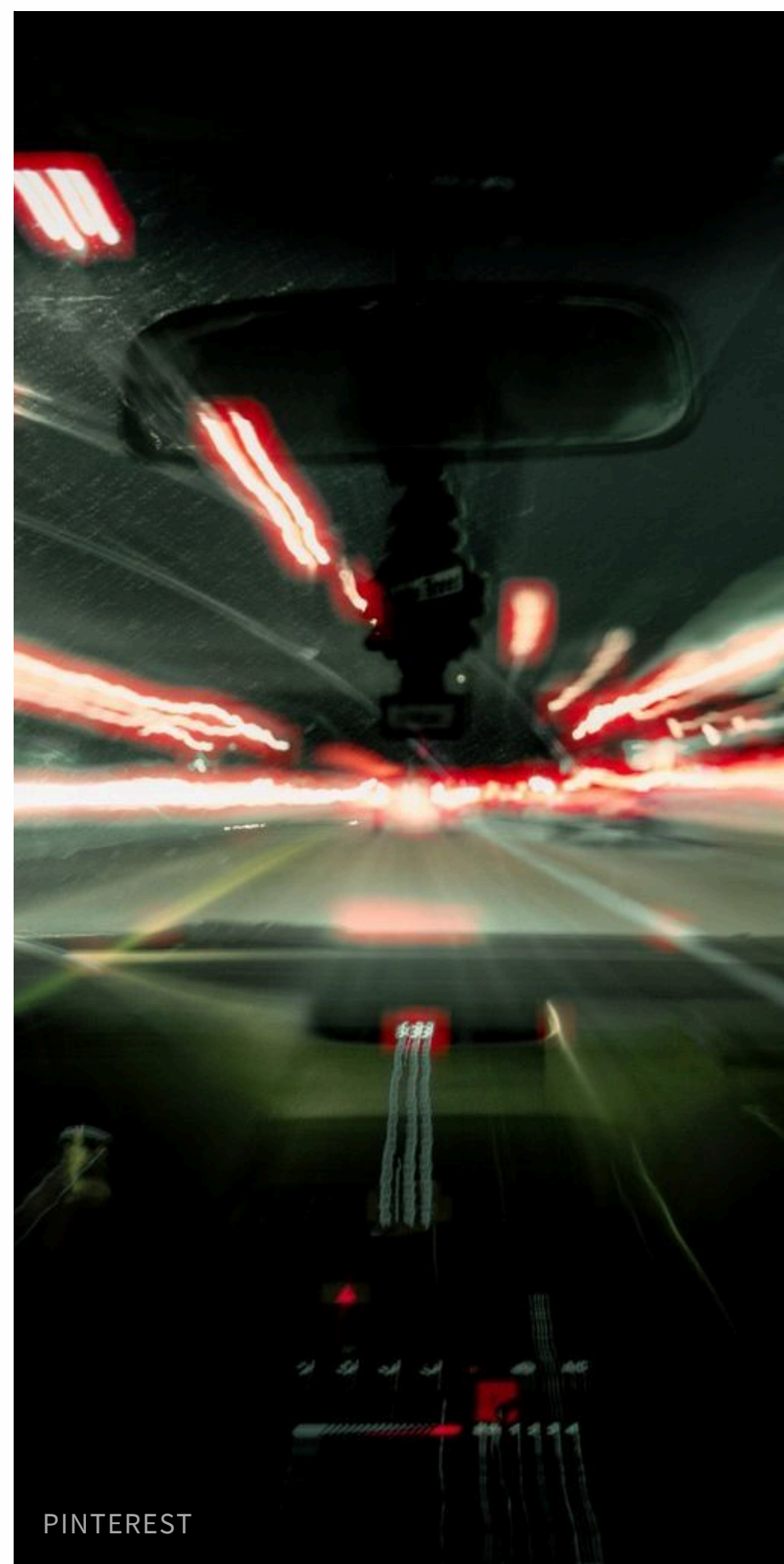

PINTEREST



@MARIALVSZ



@MARIALVSZ

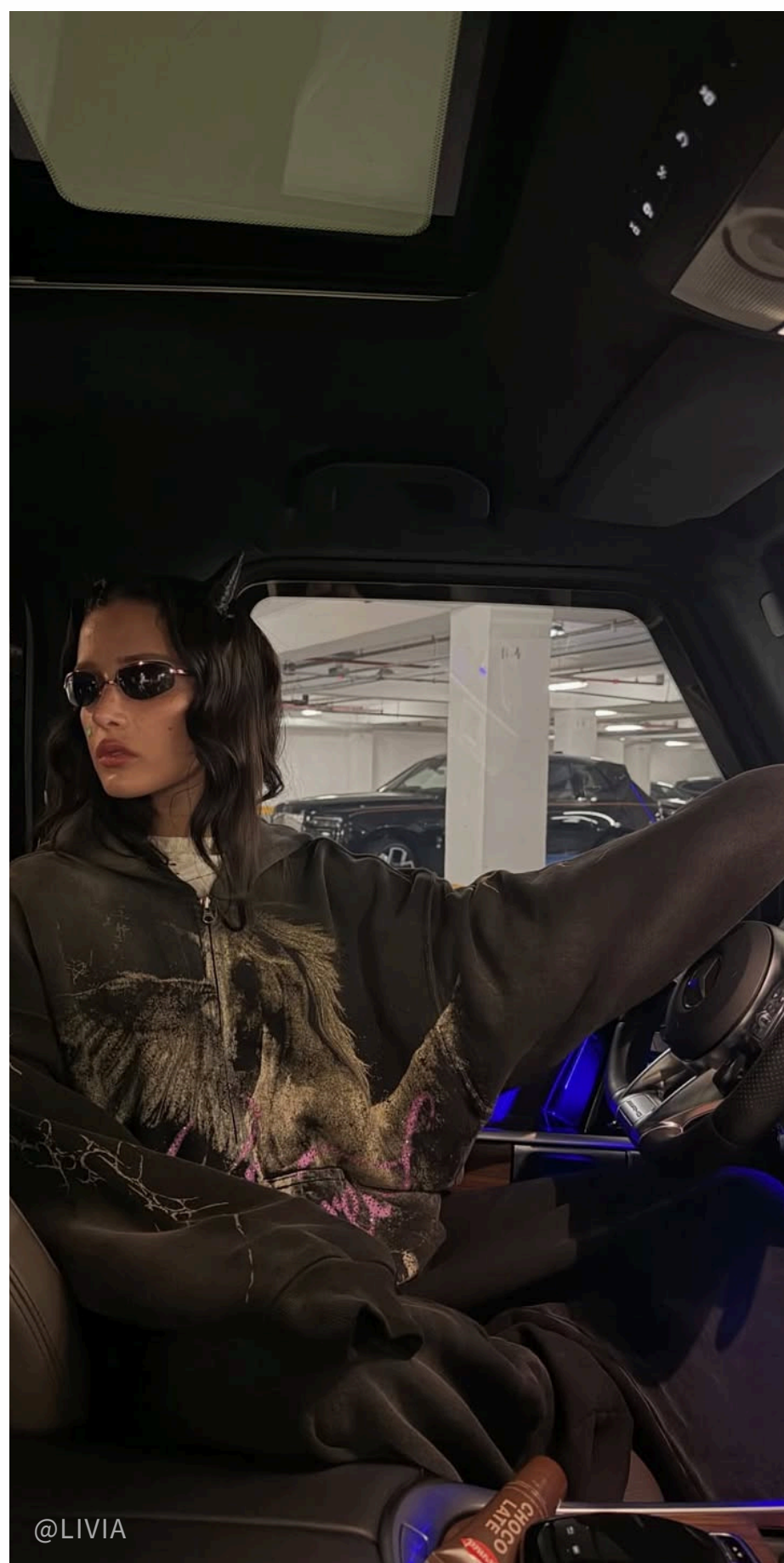

@LIVIA

# DESORDEN CREATIVA | ESTÉTICAS



Entre la nostalgia underground y la rebeldía contemporánea, el visual encuentra belleza en aquello que es imperfecto y abraza una atmósfera más cruda, provocativa y cargada de experimentación en el universo del denim.



@KSUBI



# DESORDEN CREATIVA | ESTÉTICAS



Entre la nostalgia underground y la rebeldía contemporánea, el visual encuentra belleza en aquello que es imperfecto y abraza una atmósfera más cruda, provocativa y cargada de experimentación en el universo del denim.



@CAROLBIAZIN

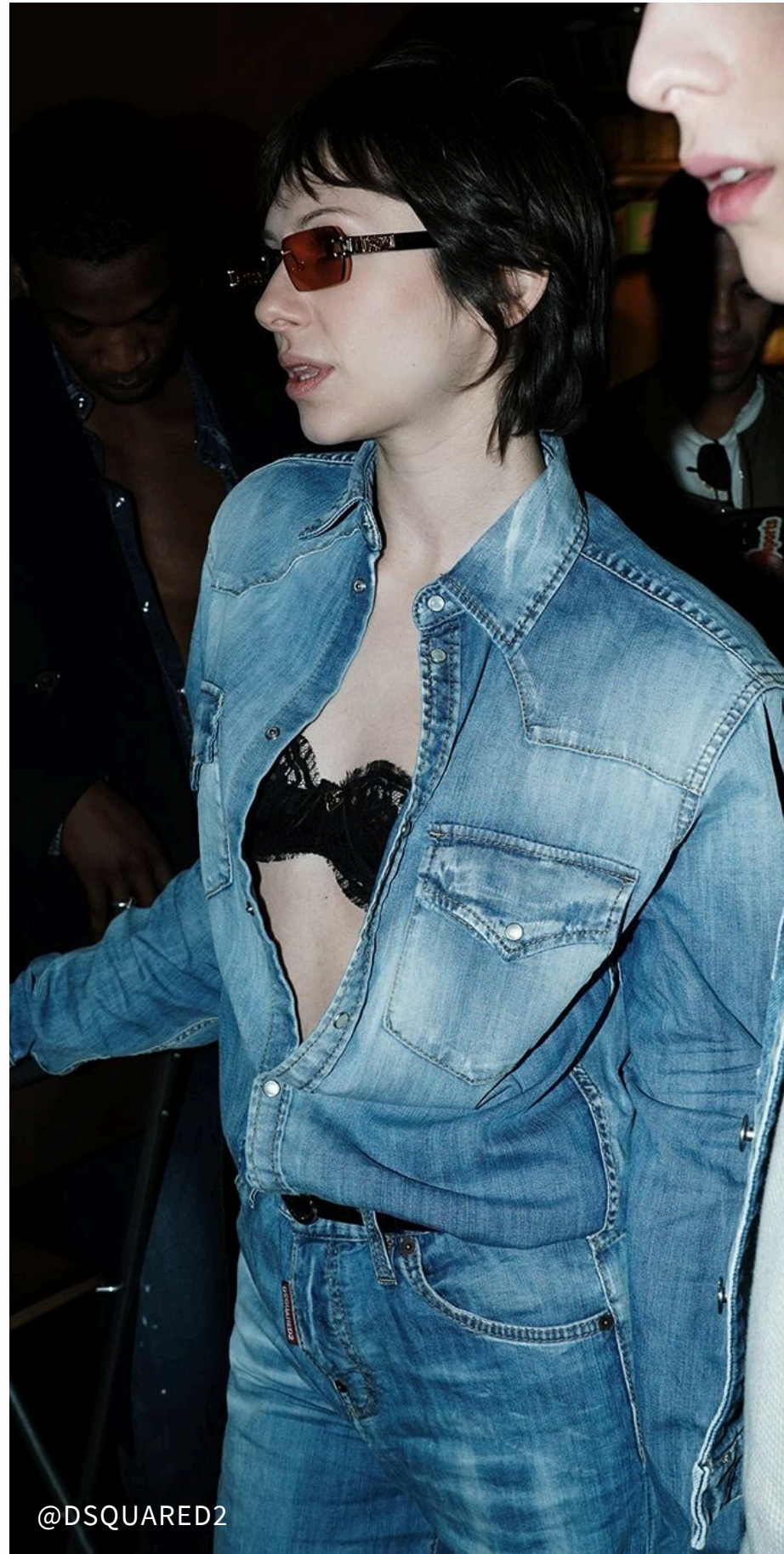

@DSQUARED2

# DESORDEN CREATIVA | ESTÉTICAS



Entre la nostalgia underground y la rebeldía contemporánea, el visual encuentra belleza en aquello que es imperfecto y abraza una atmósfera más cruda, provocativa y cargada de experimentación en el universo del denim.



# DESORDEN CREATIVA | ESTÉTICAS



Entre la nostalgia underground y la rebeldía contemporánea, el visual encuentra belleza en aquello que es imperfecto y abraza una atmósfera más cruda, provocativa y cargada de experimentación en el universo del denim.



@SOFIABORODINAOFFICIAL



@JGWENSMILEY

DESORDEN CREATIVA  
**COMPORTAMIENTO**

# DESORDEN CREATIVA | COMPORTAMIENTO



En el cruce 2027 de Gucci, la belleza asumió un tono dramático, alejado de la estética ligera. El destaque estuvo en los ojos ahumados en negro y las cejas ultrafinas, creando un efecto fuerte y expresivo.

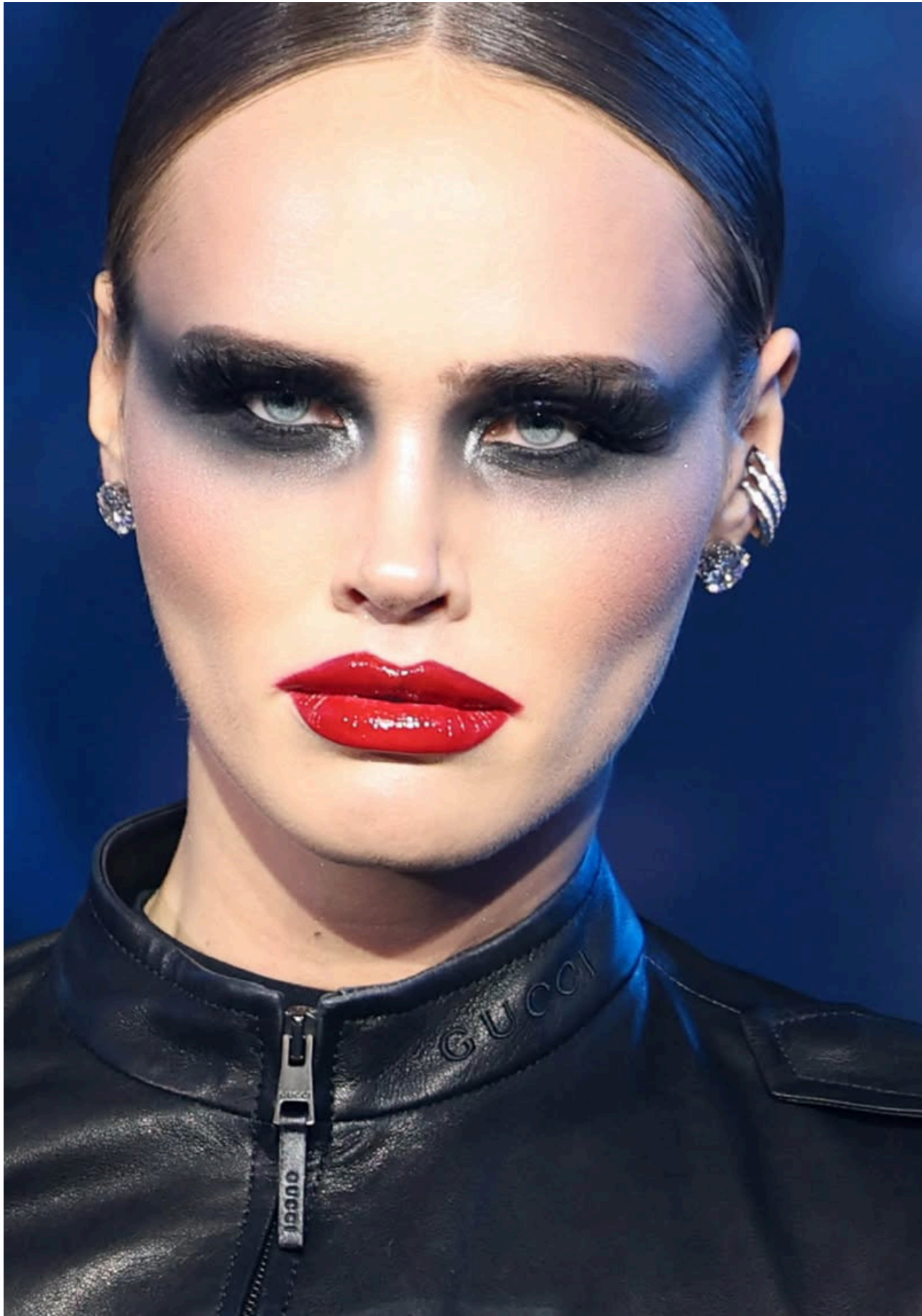

# DESORDEN CREATIVA | COMPORTAMIENTO



Charli XCX anunció un nuevo álbum y entra en una fase más orientada al rock 'n' roll, con sonidos de guitarras y una sonoridad cruda. El proyecto marca un giro en el estilo de la artista, reforzando una nueva dirección.



# DESORDEN CREATIVA | COMPORTAMIENTO

Nudie Jeans promueve en Bristol un encuentro enfocado en la reutilización de prendas. El evento debate la moda sostenible e incentiva el intercambio de ideas con marcas, además de la customización y reparación.



# DESORDEN CREATIVA | COMPORTAMIENTO



Crece en Brasil una escena de creadoras de contenido que exploran una estética dark/alternativa, mezclando maquillaje intenso, referencias de la cultura underground y un estilo más autoral y personalizado.



# DESORDEN CREATIVA | COMPORTAMIENTO



Crece en Brasil una escena de creadoras de contenido que exploran una estética dark/alternativa, mezclando maquillaje intenso, referencias de la cultura underground y un estilo más autoral y personalizado.



@IAMTIDYY



# DESORDEN CREATIVA | COMPORTAMIENTO



Crece en Brasil una escena de creadoras de contenido que exploran una estética dark/alternativa, mezclando maquillaje intenso, referencias de la cultura underground y un estilo más autoral y personalizado.



# DESORDEN CREATIVA | COMPORTAMIENTO



Crece en Brasil una escena de creadoras de contenido que exploran una estética dark/alternativa, mezclando maquillaje intenso, referencias de la cultura underground y un estilo más autoral y personalizado.



DESORDEN CREATIVA  
**MARCAS DE REFERENCIA**



**JOHN RICHMOND**



R  
13

NEW YORK



R  
13

NEW YORK

R13

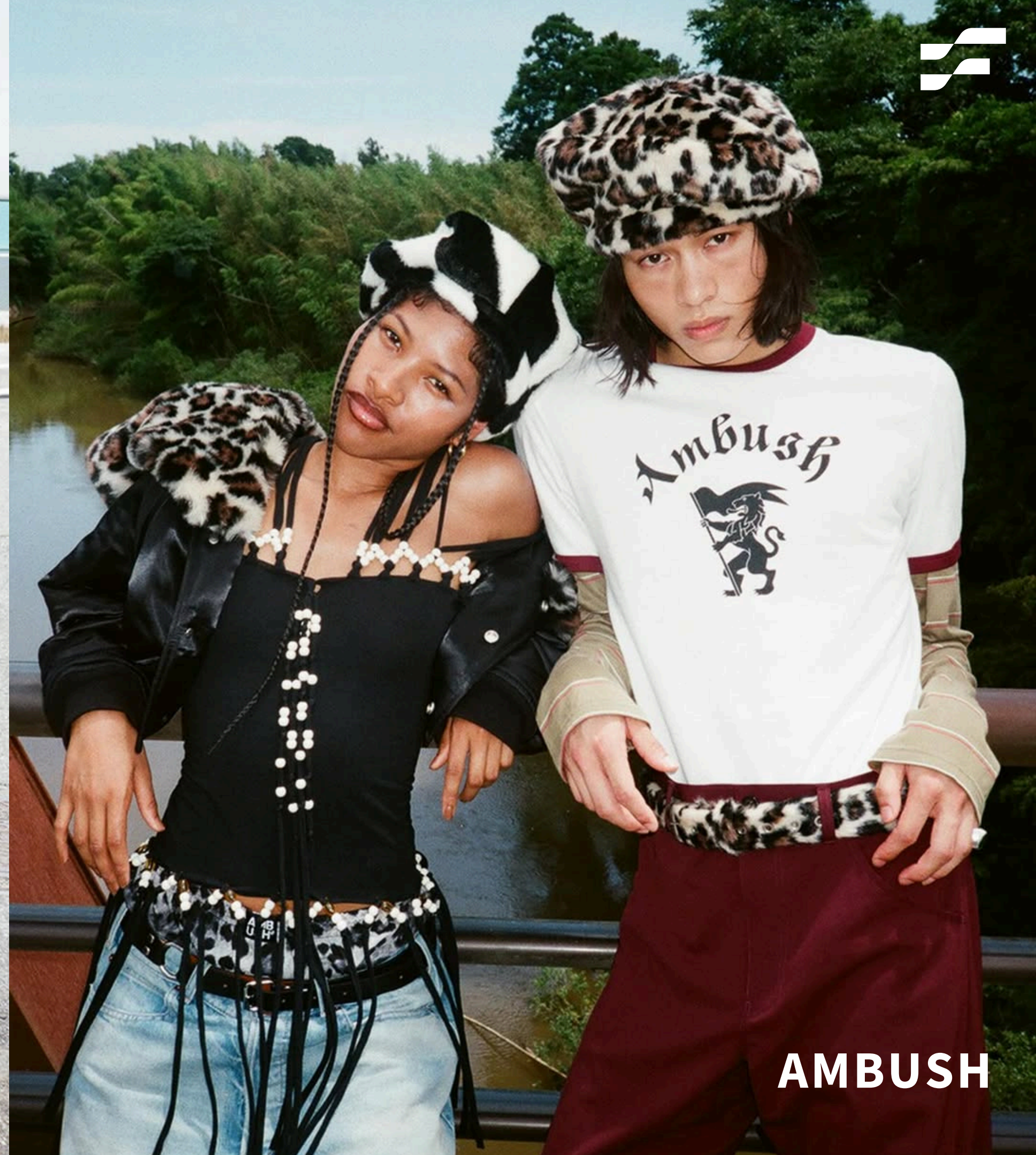

AMBUSH



ALEXANDER WANG



**DSQUARED2**



**DSQUARED2**



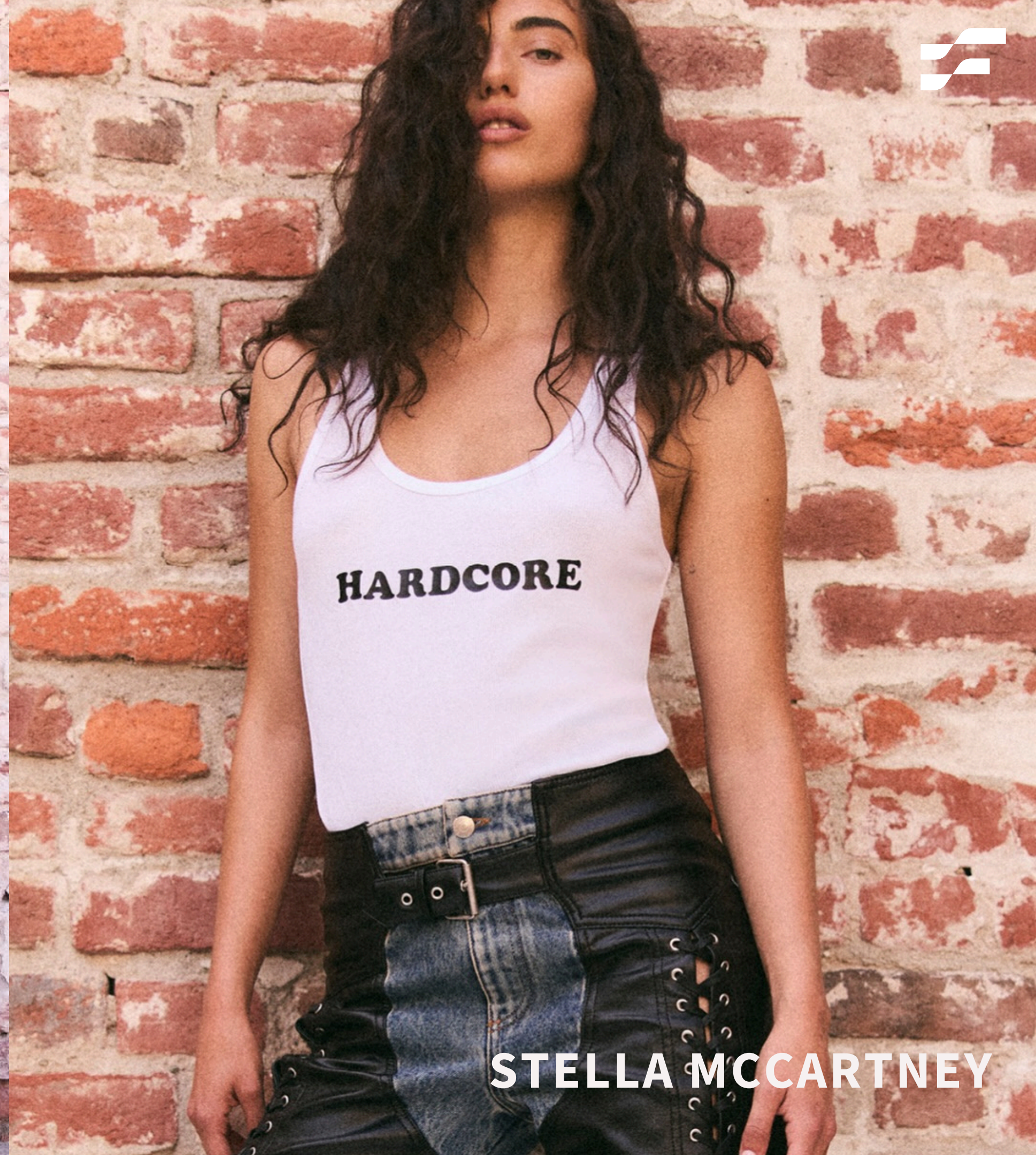

**STELLA MCCARTNEY**

**DESORDEN CREATIVA**  
**MOOD**



ゼロを見るなら、イチナナで。  
オールナイトニッポン0 (ONITZERO)

しゃぶ葉  
コンタクト  
Café/ストラック ガスト

Ushio  
Café L'OCCITANE

17LIVE

S.RIDE

DESORDEN CREATIVA

# DESTAGADOS + HOT TRENDS

# DESTACADOS BOOTCUT



# DESTACADOS | BOOTCUT



INDICACIÓN DE TELA  
PARA ESTE FIT:

**600/2639**

**DANÚBIO GREY DENIM**

R13



# DESTACADOS | BOOTCUT



INDICACIÓN DE TELA  
PARA ESTE FIT:  
**500/4380**  
**CARANGOLA**



G-STAR



# DESTACADOS | BOOTCUT



DIESEL



INDICACIÓN DE TELA  
PARA ESTE FIT:

**500/4800**

**VENTURI O.D BLACK**

# DESTACADOS | BOOTCUT



BERSHKA



INDICACIÓN DE TELA  
PARA ESTE FIT:

**500/4795**

**GUINZA BLUE GREY**



# DESTACADOS CAMPERA NAPOLEÓNICA



La campera napoleónica proviene del uniforme militar de la época de Napoleón Bonaparte, marcada por una estructura rígida y detalles ornamentales. También aparece en momentos de la escena street londinense, siendo reinterpretada en diferentes épocas de la moda. En la estética rocker, se resignifica como símbolo de rebeldía y exceso visual, creando contraste con el caos y la informalidad.

STRADIVARIUS

# DESTACADOS | CAMPERA NAPOLEÓNICA



INDICACIÓN DE TELA  
PARA ESTE FIT:

**500/4783**

**CICLONE TRIPLE DRY**

BERSHKA



# DESTACADOS | CAMPERA NAPOLEÓNICA



ZARA



INDICACIÓN DE TELA  
PARA ESTE FIT:

**500/4795**  
**GUINZA BLUE GREY**

# DESTACADOS | CAMPERA NAPOLEÓNICA



INDICACIÓN DE TELA  
PARA ESTE FIT:  
**600/2613**  
**CAXEMIRA DARK**



STRADIVARIUS



# DESTACADOS | CAMPERA NAPOLEÓNICA

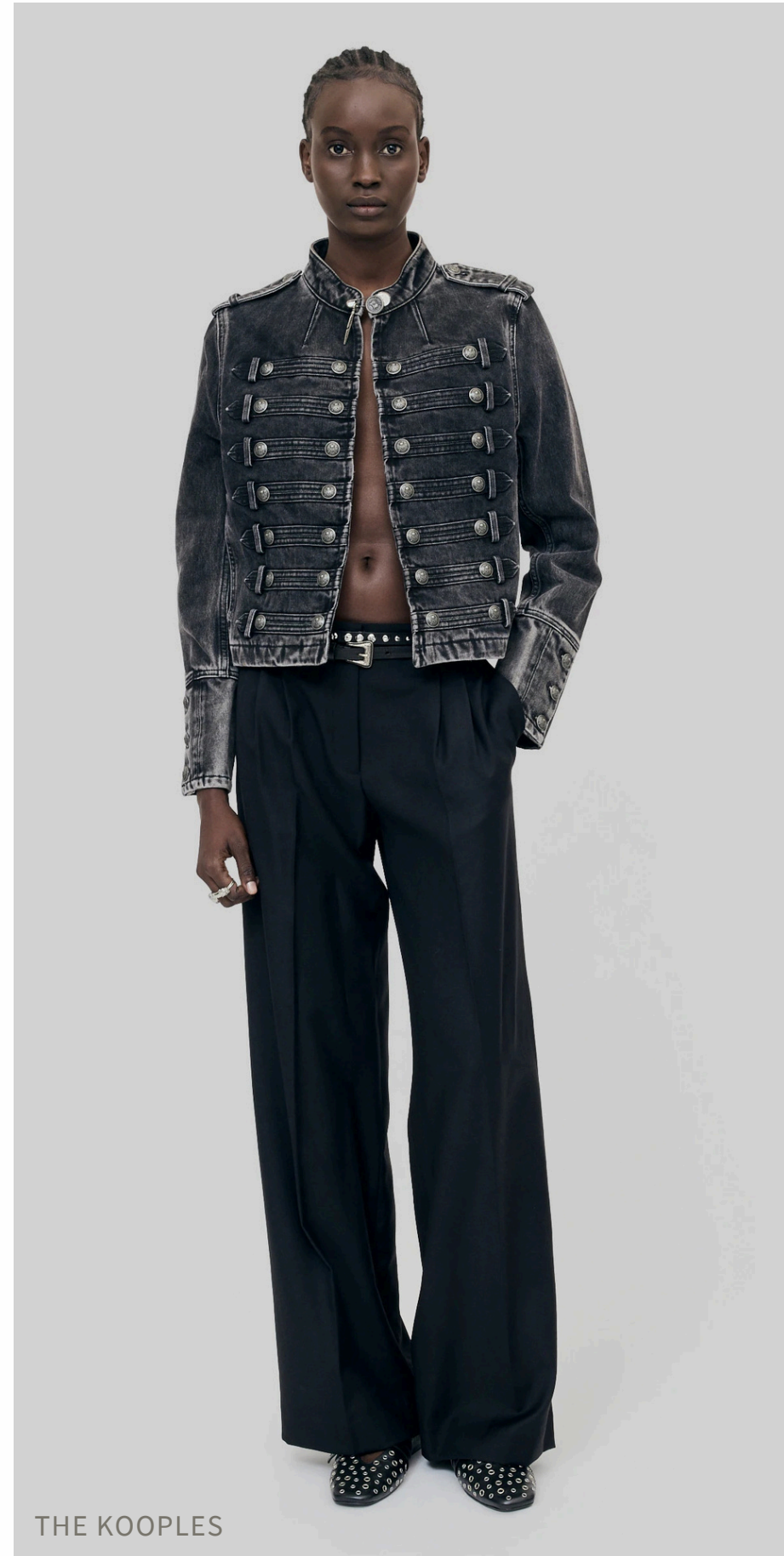

THE KOOPLES



INDICACIÓN DE TELA  
PARA ESTE FIT:

**500/4799**

**VENTURI BLUE BLACK**



# DESTACADOS PANTALÓN LOOSE



BERSHKA



AMBUSH

# DESTACADOS | PANTALÓN LOOSE



INDICACIÓN DE TELA  
PARA ESTE FIT:

**600/2617**

**MONTE CASTELO**

**O.D. BLACK**



R13



# DESTACADOS | PANTALÓN LOOSE



INDICACIÓN DE TELA  
PARA ESTE FIT:

**600/2629**  
**DANÚBIO BABY BLUE**  
**DENIM**

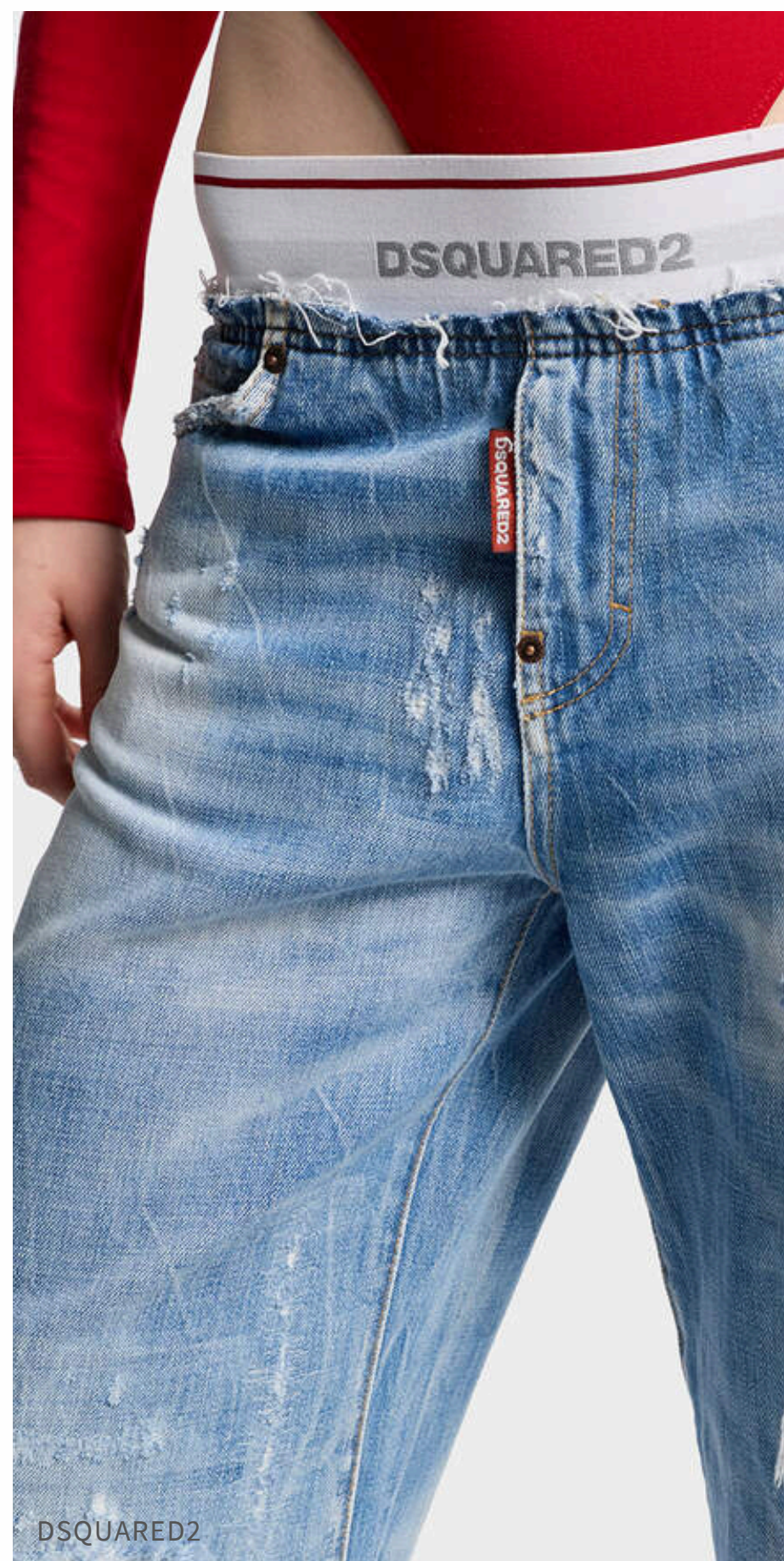

# DESTACADOS | PANTALÓN LOOSE



JOHN RICHMOND



INDICACIÓN DE TELA  
PARA ESTE FIT:

**600/2629**  
**DANÚBIO BABY BLUE**  
**DENIM**

# DESTACADOS | PANTALÓN LOOSE



INDICACIÓN DE TELA  
PARA ESTE FIT:

**600/2462**  
**SARKOZI RÍGIDO**



STELLA MCCARTNEY



# DESTACADOS | PANTALÓN LOOSE



CAMPERLAB





# DESTACADOS SHORT CINTURA EXTRA BAJA

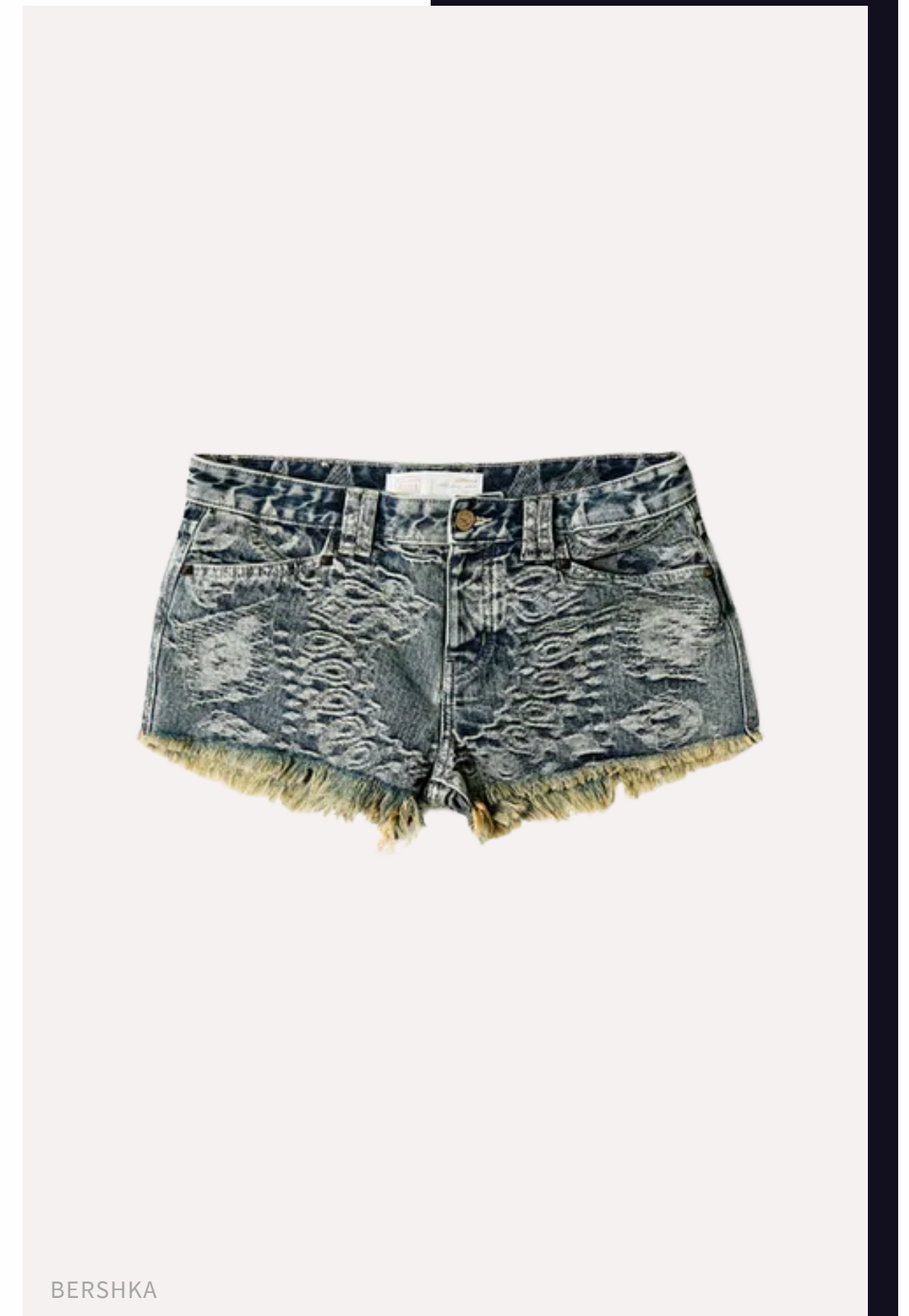

# DESTACADOS | SHORT CINTURA EXTRA BAJA



# DESTACADOS | SHORT CINTURA EXTRA BAJA



R13



INDICACIÓN DE TELA  
PARA ESTE FIT:

**600/2617**

**MONTE CASTELO**

**O.D. BLACK**

DESTACADOS | SHORT CINTURA EXTRA BAJA



ZARA



# DESTACADOS | SHORT CINTURA EXTRA BAJA



ONE TEASPOON



INDICACIÓN DE TELA  
PARA ESTE FIT:

**600/2462**  
**SARKOZI RÍGIDO**



# DESTACADOS | SHORT CINTURA EXTRA BAJA



# DESTACADOS | SHORT CINTURA EXTRA BAJA



ZARA



INDICACIÓN DE TELA  
PARA ESTE FIT:

**600/2462**

**SARKOZI RÍGIDO**



# DESTACADOS PANTALÓN SKINNY



# DESTACADOS | PANTALÓN SKINNY



PHILIPP PLEIN

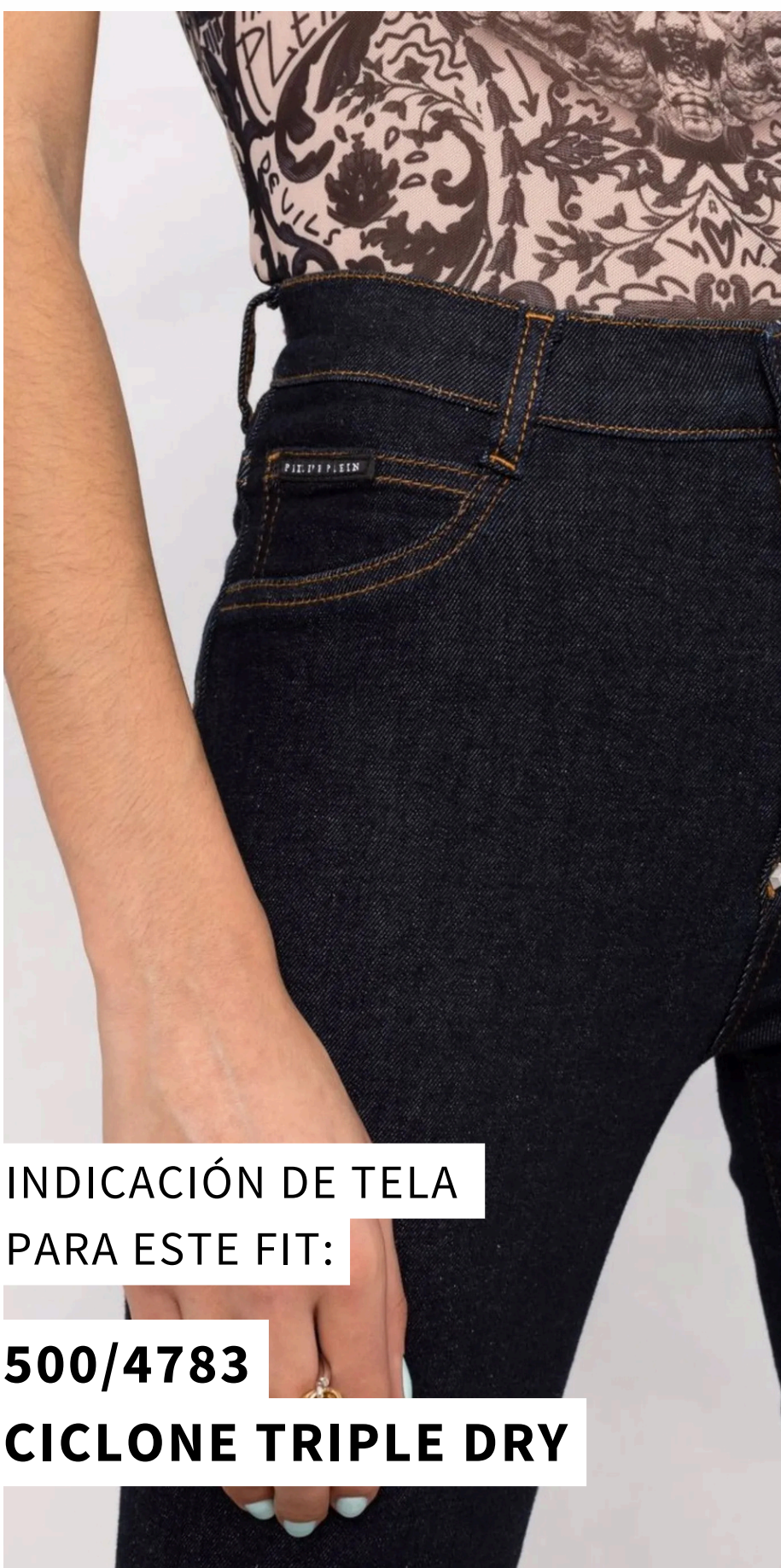

INDICACIÓN DE TELA  
PARA ESTE FIT:

**500/4783**  
**CICLONE TRIPLE DRY**



# DESTACADOS | PANTALÓN SKINNY



INDICACIÓN DE TELA  
PARA ESTE FIT:

**500/4851**  
**CAROLINA GREY**

G-STAR



# DESTACADOS | PANTALÓN SKINNY



BĒRSHKA



INDICACIÓN DE TELA  
PARA ESTE FIT:

**500/3945**  
**SARKOZI DENIM**

# DESTACADOS | PANTALÓN SKINNY



DESORDEN CREATIVA  
**TELAS PARA APOSTAR**

# DESORDEN CREATIVA | TELAS PARA APOSTAR



**500/4795**

GUINZA BLUE GREY

10 OZ

STRETCH 35%



**500/4698**

TORNADO MAXSKIN

12 OZ

STRETCH 20%



@PIPEDWARDS



**500/4783**

CICLONE TRIPLE DRY

9 OZ

STRETCH 55%



DSQUARED2

# DESORDEN CREATIVA | TELAS PARA APOSTAR



**600/2629**

DANÚBIO BABY BLUE DENIM

12 OZ

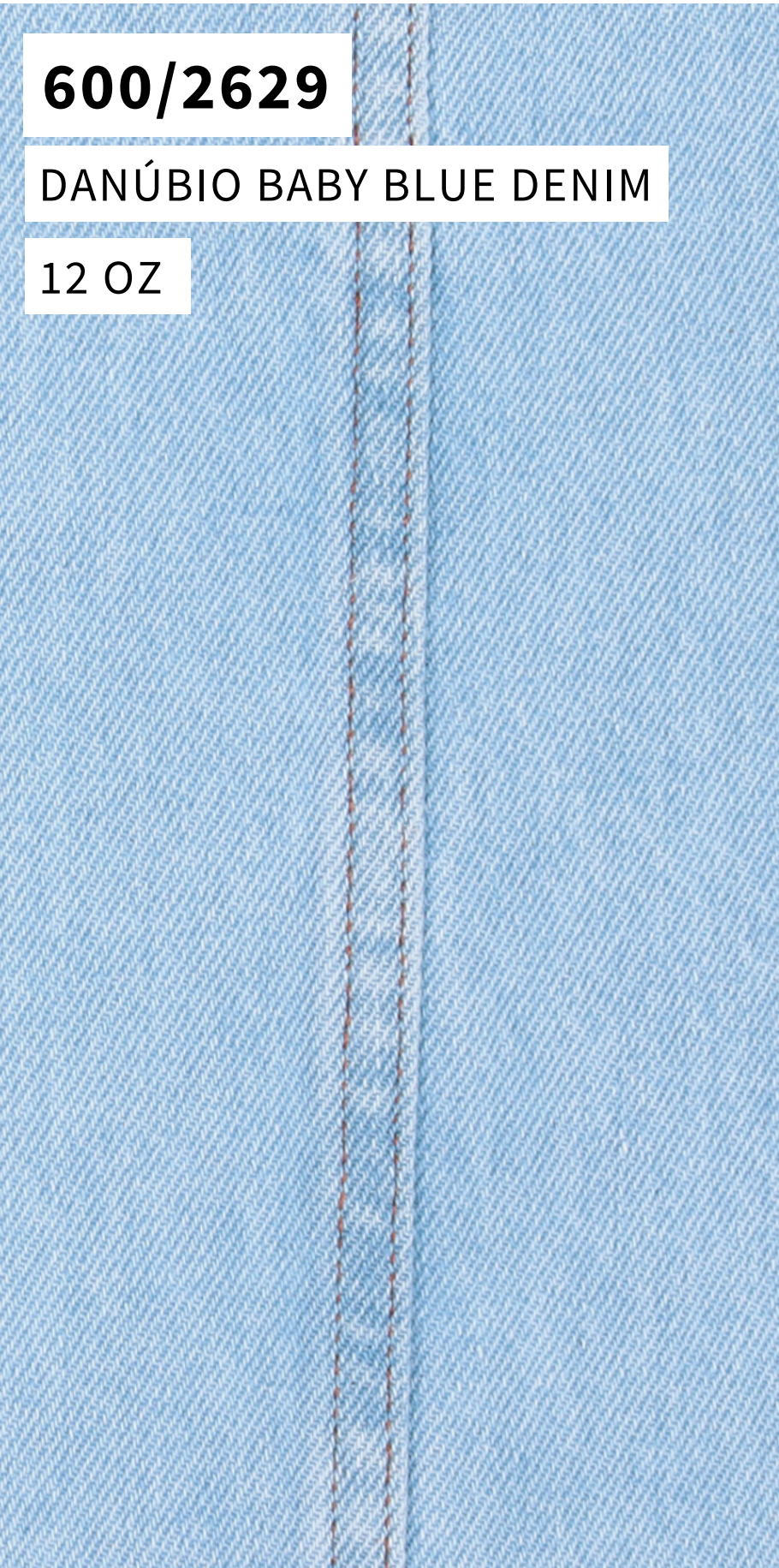

**600/2462**

SARKOZI RÍGIDO

9 OZ



**600/2613**

CAXEMIRA DARK

8 OZ

# DESORDEN CREATIVA | TELAS PARA APOSTAR



**500/2639**

DANÚBIO GREY DENIM

12 OZ



R13



**500/4851**

CAROLINA GREY

9 OZ

STRETCH 40%



G-STAR



**600/2617**



MONTE CASTELO O.D. BLACK

9 OZ



¡AHORA ES EL MOMENTO DE CREAR!  
EN NUESTRO PINTEREST ENCONTRARÁS  
MÁS REFERENCIAS DE ESTA TENDENCIA:



1. Abre a app 
2. Acede à barra 
3. Toca em  para detetar



**Canatiba**  
T E X T I L