CANATIBA TRENDS

pesquisa de loja

REPORT DE MODA - INFANTIL

Canatiba
TEXTIL

INTRODUÇÃO

Análise de mercado: Entre os dias 06 e 15 de abril, foi realizada uma imersão de pesquisa em lojas físicas em São Paulo, com foco na análise de produto, comportamento de consumo e experiências de marca no universo infantil. A pesquisa percorreu diferentes polos e pontos estratégicos do varejo, permitindo uma leitura aprofundada das coleções de Inverno presentes nas lojas. Durante a imersão, foram observados os principais direcionamentos de moda, destacando estéticas em evidência, escolhas de tecidos, lavagens, modelagens, licenças e construções de produto.

Pontos importantes: Além das coleções, a análise também considerou a experiência em loja, ativações interativas e estratégias criativas que vêm fortalecendo a conexão entre marcas e consumidor. O material reúne os principais insights identificados ao longo da pesquisa, traduzindo movimentos relevantes do mercado infantil e apontando caminhos criativos e comerciais para o desenvolvimento das próximas coleções.

#PesquisaDeLoja #Inverno26 #DenimIndustry #SpecialFabrics #AnáliseDeMercado #ModaInfantil #Comportamento #Licenças #MercadoBrasileiro

C&A

RENNER

POR ONDE ANDAMOS? | CRONOGRAMA

06/04

SHOPPING HIGIENÓPOLIS

MAGAZINE E MARCAS DE LIFESTYLE

- ZARA
- HERING
- TIPTOP
- CARTER'S

10/04

BRÁS

POLO POPULAR

- MEGA POLO
- SHOPPING VAUTIER
- OUTLETS

13/04

OSCAR FREIRE E PINHEIROS

MARCAS DE LIFESTYLE

- ARAMIS
- HAVAIANAS
- MELISSA
- ADIDAS
- POP-UP RIACHUELO
- TIPTOP
- LEGO

14/04

ANÁLIA FRANCO E CENTER NORTE

MAGAZINE E MARCAS DE LIFESTYLE

- H&M
- ZARA
- HERING
- MALWEE
- PAMPILI
- MILON
- CARTER'S
- C&A

15/04

SHOPPING MORUMBI

MAGAZINES

- ZARA
- C&A
- ALPHABETO
- CARTER'S
- BROOKS JR
- RENNER
- RIACHUELO

INVERNO 26/27

ESTÉTICAS

Canatiba
TEXTIL

ESTÉTICAS | JARDIM SUAVE

Delicada e acolhedora, a estética mistura flores, bordados e detalhes handmade em composições leves e afetivas. Inspirada nos jardins e na infância no campo, valoriza tons suaves e elementos românticos.

RENNER

C&A

RENNER

C&A

RENNER

ESTÉTICAS | URBAN WILD

Inspirada pela energia urbana, mistura animal print, tons terrosos e referências utilitárias em composições modernas e cheias de atitude. Entre couro, denim e sobreposições, equilibra feminilidade e personalidade.

H&M

ZARA

ZARA

RIACHUELO

ZARA

ZARA

ESTÉTICAS | FARM COUNTRY

Inspirada no lifestyle da fazenda, a estética revisita o universo country de forma suave e delicada. Entre denim, camurça e estampas paisley, mistura rusticidade e feminilidade em composições acolhedoras.

RIACHUELO

H&M

RIACHUELO

RIACHUELO

RIACHUELO

ESTÉTICAS | SOFT COTTAGE

Mistura florais delicados, patchworks e detalhes artesanais em composições acolhedoras e afetivas. Entre memórias, conforto e cotidiano, o visual traduz uma feminilidade suave e cheia de pertencimento.

ESTÉTICAS | SOFT GRUNGE

Inspirada no universo grunge, mistura referências urbanas e elementos rebeldes em uma leitura mais leve e feminina. Entre couro, stras e modelagens oversized, o streetwear ganha um visual moderno e cheio de atitude.

ZARA

ZARA

RENNER

ZARA

RENNER

ESTÉTICAS | ESTRELA DO ROCK

Inspirada no universo das estrelas do rock, a estética mistura brilho, pedrarias e aplicações em composições cheias de atitude. Entre denim e referências rock glam, o visual traduz uma feminilidade divertida e marcante.

ZARA

ZARA

ZARA

ZARA

H&M

ZARA

ESTÉTICAS | RECONEXÃO NATURAL

A estética valoriza o viver ao ar livre como resposta ao excesso de telas e da vida digital. Entre referências utilitárias, peças outdoor e elementos ligados à natureza, o visual traduz uma infância mais conectada ao real.

RENNER

RENNER

RENNER

H&M

C&A

ESTÉTICAS | COLLEGE CLUB

Inspirada na cultura college americana, resgata o universo varsity através de jaquetas bomber, patchs e referências esportivas. O visual mistura nostalgia esportiva e streetwear em uma leitura jovem e contemporânea.

RIACHUELO

RENNER

ZARA

RENNER

ZARA

ZARA

ESTÉTICAS | CLUBE DO JOGO

Inspirada nos códigos do vestir colegial e esportivo, transforma uniformes, polos e referências preppy em símbolos de pertencimento e identidade. O visual traduz uma nova leitura do lifestyle urbano contemporâneo.

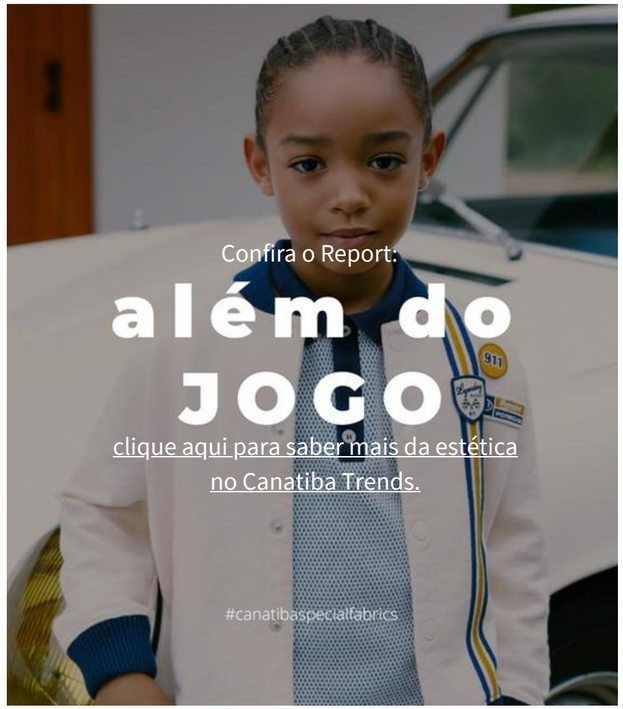

ESTÉTICAS | VIDA NATURAL

A estética traduz uma infância mais presente e conectada à natureza. Entre tons terrosos, cortes tradicionais e referências de Soft Utility, o visual mistura funcionalidade, conforto e sofisticação casual.

C&A

HERING

C&A

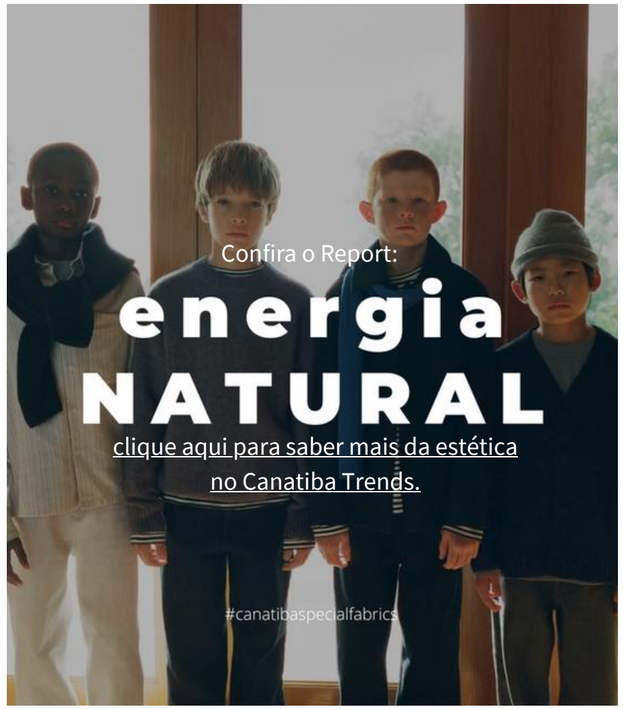

H&M

ZARA

ESTÉTICAS | BOYS STREET CLUB

Inspirada pela energia das ruas, mistura referências do streetwear, skate e grunge em peças amplas e utilitárias. Entre lavagens ácidas, multicargos e estampas urbanas, o visual traduz rebeldia e expressão jovem.

ZARA

H&M

ZARA

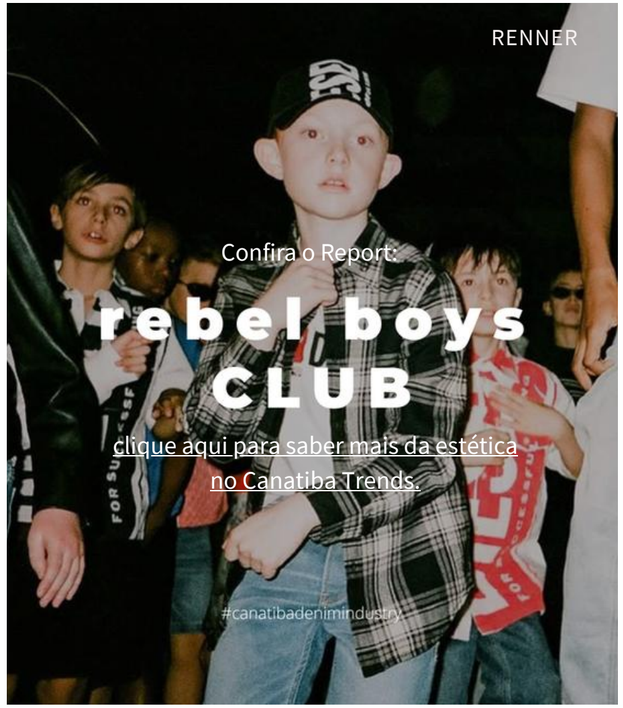
RENNER

Confira o Report:

rebel boys CLUB

clique aqui para saber mais da estética no Canatiba Trends.

#canatibadenimindustry

RIACHUELO

ZARA

INVERNO 26/27

COMPORTAMENTO

Canatiba
TEXTIL

COMPORTAMENTO | PDV COPA DO MUNDO

A aproximação da Copa impulsiona o esporte como linguagem cultural no varejo. Marcas incorporam referências esportivas aos PDVs, reforçando o crescimento do sportcore e do lifestyle esportivo no consumo infantil.

H&M

TIPTOP

ADIDAS

COMPORTAMENTO | PARCERIAS

As collabs fortalecem a conexão entre moda, entretenimento e identidade no consumo infantil. Mais do que produtos, as parcerias criam desejo, pertencimento e universos visuais que aproximam as marcas da nova geração.

MELISSA

MELISSA

MELISSA

COMPORTAMENTO | EXPERIÊNCIA DE MARCA

A customização ganha força como ferramenta de expressão individual dentro do varejo.

A marca cria um espaço interativo onde o consumidor pode personalizar os tênis com cadarços, pins e acessórios variados, reforçando autenticidade e identidade própria. Áreas lúdicas, como jogos interativos, ampliam a experiência e estimulam conexão com o público infantil.

ADIDAS

ADIDAS

ADIDAS

COMPORTAMENTO | EXPERIÊNCIA DE MARCA

A loja aposta em uma experiência imersiva inspirada em grandes camarins de beleza.

O espaço combina maquiagem, esmaltes e experimentação em ambientes interativos, além de áreas para eventos e aniversários. O conceito reforça o varejo como espaço de diversão, socialização e experiência compartilhada.

ESTRELA BEAUTY

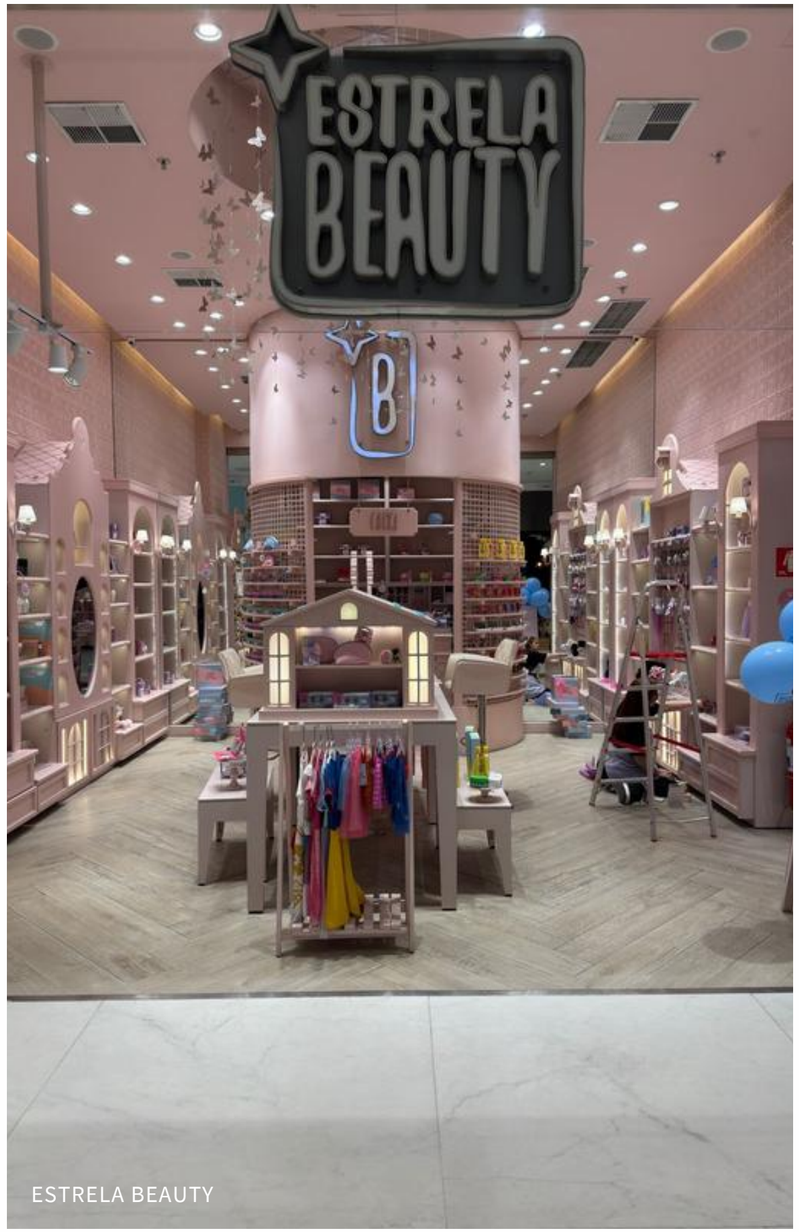

ESTRELA BEAUTY

ESTRELA BEAUTY

COMPORTAMENTO | EXPERIÊNCIA DE MARCA

A maior loja LEGO da América Latina entrega uma experiência totalmente imersiva e interativa.

Esculturas gigantes, cenários cenográficos e totens para criação de personagens estimulam criatividade, entretenimento e conexão emocional, transformando a loja em um verdadeiro universo da marca.

LEGO

LEGO

LEGO

COMPORTAMENTO | EXPERIÊNCIA DE MARCA

A integração entre varejo, creators e conteúdo ao vivo reforça a transformação do consumo em entretenimento e experiência digital.

O Live Center transforma o atacado em um polo de conteúdo e vendas digitais. O espaço conecta marcas e criadores através de uma estrutura completa para lives, reforçando o crescimento do live commerce como ferramenta estratégica de venda, visibilidade e aproximação com o consumidor online.

MEGA POLO

MEGA POLO

MEGA POLO

COMPORTAMENTO | LICENÇAS

O universo do K-pop segue influenciando fortemente o público infantil através de estéticas vibrantes, personagens femininas fortes e referências ligadas à música, dança e performance.

A licença reforça o desejo de pertencimento, expressão e conexão com o universo pop asiático, cada vez mais presente no consumo infantil.

ZARA

ZARA

ZARA

COMPORTAMENTO | LICENÇAS

Hello Kitty permanece como uma das licenças mais fortes do mercado infantil, impulsionada pelo apelo nostálgico e pela estética cute.

A personagem atravessa gerações e segue relevante através de produtos que unem delicadeza, lifestyle e forte identificação visual.

C&A

H&M

C&A

COMPORTAMENTO | LICENÇAS

Mickey e Minnie continuam sendo ícones atemporais dentro do universo infantil.

As personagens reforçam o lado lúdico, divertido e afetivo das coleções, aparecendo em propostas que transitam entre o clássico e o contemporâneo, com forte apelo comercial e reconhecimento imediato.

H&M

ZARA

ALPHABETO

COMPORTAMENTO | LICENÇAS

Stitch segue em alta como uma das licenças mais desejadas pelo público infantil e tween.

O personagem combina humor, fofura e irreverência, aparecendo em coleções com estética divertida, tropical e emocional, impulsionadas principalmente pela força das redes sociais e da cultura pop.

ZARA

RIACHUELO

H&M

COMPORTAMENTO | LICENÇAS

Marvel mantém sua relevância através do forte apelo de ação, aventura e heroísmo no universo infantil.

Super-heróis seguem impulsionando produtos com visual impactante, cores intensas e referências ao esporte e ao streetwear, especialmente entre o público masculino.

H&M

H&M

H&M

INVERNO 26/27

DESTAQUE DE PRODUTO

Canatiba
TEXTIL

DESTAQUES

PARTES DE BAIXO MENINAS

RIACHUELO

ZARA

H&M

DESTAQUES | FLARE

C&A

H&M

INDICAÇÃO DE TECIDO:

500/3356 FÁBRICA DENIM DUAL-FIX

9 OZ | 50% STRETCH

RIACHUELO

RENNER

DESTAQUES | RETA

C&A

MALWEE

ZARA

RIACHUELO

DESTAQUES | RETA CARGO

HERING

RENNER

C&A

INDICAÇÃO DE TECIDO:

600/2391 TRINCADO WHITE DENIM

10 OZ

RIACHUELO

DESTAQUES | CALÇA PAPERBAG

ALPHABETO

RENNER

INDICAÇÃO DE TECIDO:

600/2581 JENIFER PT

9 OZ

ZARA

H&M

DESTAQUES | CALÇA WIDE LEG

ZARA

RIACHUELO

H&M

C&A

DESTAQUES | BALLOON

RIACHUELO

RENNER

C&A

ZARA

DESTAQUES | SAIA DE PREGAS

INDICAÇÃO DE TECIDO:

600/2596 ÓXFORD XADREZ

5 OZ

DESTAQUES | SAIA DE BABADOS

C&A

RIACHUELO

RENNER

ZARA

DESTAQUES | SAIA ASSIMETRICA

C&A

ZARA

HERING

ZARA

DESTAQUES | SHORT PAPERBAG

H&M

ALPHABETO

INDICAÇÃO DE TECIDO:

600/2093 DELTA PT

5 OZ

RENNER

RIACHUELO

DESTAQUES | SHORT CURTO

ZARA

ZARA

RENNER

ZARA

INDICAÇÃO DE TECIDO:

600/2618 MINATO BABY BLUE

11 OZ

DESTAQUES

PARTES DE BAIXO MENINOS

DESTAQUES | SKINNY

C&A

H&M

INDICAÇÃO DE TECIDO:

500/4461 KAYARA NEW

8 OZ

50% STRETCH

HERING

BROOKS JR

DESTAQUES | SLIM

RENNER

CARTER'S

C&A

H&M

DESTAQUES | RETA

RIACHUELO

H&M

INDICAÇÃO DE TECIDO:

500/3985 COTELÊ PELETIZADO COLLOR

8 OZ

25% STRETCH

ZARA

MALWEE

DESTAQUES | CHINO

C&A

HERING

ZARA

RIACHUELO

INDICAÇÃO DE TECIDO:

600/2403 LIBERTADOR PELETIZADO PT

9 OZ

DESTAQUES | CARGO

RIACHUELO

MALWEE

H&M

C&A

DESTAQUES | MULTICARGO

RIACHUELO

RIACHUELO

ZARA

INDICAÇÃO DE TECIDO:

600/2541 MONTE CASTELO LIGHT

10 OZ

RIACHUELO

DESTAQUES | BAGGY

C&A

ZARA

RIACHUELO

ZARA

DESTAQUES | LOOSE

RIACHUELO

H&M

ZARA

H&M

INDICAÇÃO DE TECIDO:

600/2389 FORASTEIRO RÍGIDO

9 OZ

DESTAQUES | JOGGER

C&A

H&M

MALWEE

H&M

INDICAÇÃO DE TECIDO:

600/2425 NETTUNO PT

7 OZ

DESTAQUES | JOGGER CARGO

H&M

RIACHUELO

C&A

ZARA

DESTAQUES | BERMUDA CHINO

H&M

HERING

ZARA

ZARA

DESTAQUES | BERMUDA RETA

RIACHUELO

HERING

H&M

ZARA

DESTAQUES | BERMUDA CONFORT

C&A

MILON

H&M

MALWEE

INDICAÇÃO DE TECIDO:

500/4690 ARGOS ELASTOPOL

10 OZ | 40% STRETCH

DESTAQUES | BERMUDA CARGO

RIACHUELO

C&A

RIACHUELO

H&M

DESTAQUES

PARTES DE CIMA MENINAS

C&A

ZARA

RENNER

DESTAQUES | JAQUETA BOMBER

INDICAÇÃO DE TECIDO:

600/2080 TORO DENIM

10 OZ

INDICAÇÃO DE TECIDO:

600/2425 NETTUNO PT

PARA ESTAMPAR | 7 OZ

DESTAQUES | COLETE

DESTAQUES | JAQUETA CUSTOMIZADA

RENNER

RENNER

ZARA

ZARA

DESTAQUES | CAMISA DE BOTÃO

MILON

ZARA

C&A

ZARA

DESTAQUES | PEPLUM

INDICAÇÃO DE TECIDO:

600/2093 DELTA PT

5 OZ PARA ESTAMPAR

DESTAQUES

PARTES DE CIMA MENINOS

RENNER

C&A

RIACHUELO

DESTAQUES | CAMISA DE BOTÃO MANGA LONGA

C&A

H&M

ZARA

C&A

INDICAÇÃO DE TECIDO:

600/2603 CAMPERO AZUL

5,5 OZ

DESTAQUES | CAMISA DE BOTÃO MANGA CURTA

H&M

RIACHUELO

CARTER'S

INDICAÇÃO DE TECIDO:

600/2366 PANAMÁ LINHO PT

7 OZ

HERING

DESTAQUES | JAQUETA JEANS

CARTER'S

ALPHABETO

RIACHUELO

H&M

DESTAQUES | SHACKET COM ZÍPER

C&A

ZARA

H&M

H&M

DESTAQUES | SHACKET COM CAPUZ REMOVÍVEL

C&A

ZARA

C&A

ZARA

INDICAÇÃO DE TECIDO:

600/2590 PIONEIRO

5 OZ

DESTAQUES | JAQUETA COLLEGE

H&M

RENNER

ZARA

C&A

DESTAQUES

INTEIROS MENINAS

DESTAQUES | CONJUNTO

C&A

RENNER

INDICAÇÃO DE TECIDO:

600/2618 MINATO BABY BLUE

11 OZ

PAMPILI

RIACHUELO

INDICAÇÃO DE TECIDO:

500/4572 RIGHE DENIM

30% DE STRETCH

10 OZ

DESTAQUES | CONJUNTO

INDICAÇÃO DE TECIDO:

600/1668 LIBERTADOR PT

9 OZ PARA ESTAMPAR

DESTAQUES | VESTIDO BORDADO

ALPHABETO

C&A

INDICAÇÃO DE TECIDO:

600/2112 VISCOSE DENIM MAXSKIN

5 OZ

RIACHUELO

H&M

DESTAQUES | JARDINEIRA LONGA

C&A

CARTER'S

INDICAÇÃO DE TECIDO:

600/2122 OLGA DENIM

7 OZ

C&A

ZARA

DESTAQUES | SALOPETE

MALWEE

RENNER

INDICAÇÃO DE TECIDO:

600/2462 SARKOZI RÍGIDO

9 OZ

C&A

H&M

DESTAQUES

INTEIROS MENINOS

CARTER'S

C&A

ALPHABETO

DESTAQUES | JARDINEIRA LONGA

CARTER'S

INDICAÇÃO DE TECIDO:

500/4690 ARGOS ELASTOPOL

10 OZ | 40% STRETCH

ZARA

RIACHUELO

CARTER'S

DESTAQUES | CONJUNTO

INDICAÇÃO DE TECIDO:

600/2605 CAMPERO VERDE

5 OZ

INVERNO 26/27

DETALHES

Canatiba
TEXTIL

DESTAQUES

DETALHES MENINAS

DETALHES | BORDADOS

C&A

RENNER

RIACHUELO

ZARA

DETALHES | BRILHOS

H&M

RENNER

C&A

ZARA

DETALHES | BRILHOS

DETALHES | CÓS DUPLO

C&A

ZARA

RIACHUELO

ZARA

DETALHES | SEGUNDA CAMADA

RIACHUELO

ZARA

RIACHUELO

ZARA

DETALHES | ACESSÓRIO DE BRINDE

ALPHABETO

RENNER

C&A

RIACHUELO

DETALHES | ACESSÓRIO DE BRINDE

PAMPILI

RIACHUELO

C&A

RIACHUELO

DETALHES | LAÇOS

RENNER

C&A

ZARA

H&M

DETALHES | APLICAÇÃO DE PATCH

C&A

H&M

ZARA

ZARA

DETALHES | TEXTURAS

H&M

C&A

RIACHUELO

ZARA

DESTAQUES

DETALHES MENINOS

RENNER

HERING

C&A

DETALHES | PEÇAS INTERATIVAS

RENNER

CARTER'S

ALPHABETO

H&M

DETALHES | BOLSO CARPINTEIRO

H&M

HERING

ZARA

RIACHUELO

DETALHES | CINTOS

C&A

MALWEE

C&A

C&A

DETALHES | TEXTURA

H&M

ZARA

RENNER

ZARA

INVERNO 26/27

LAVANDERIA

Canatiba
TEXTIL

DESTAQUES
LAVANDERIA

DESTAQUES | TONS CLAROS

RENNER

RIACHUELO

INDICAÇÃO DE TECIDO:

500/4690 ARGOS ELASTOPOL

10 OZ | 40% STRETCH

H&M

ZARA

DESTAQUES | TONS CLAROS

ZARA

C&A

RIACHUELO

H&M

INDICAÇÃO DE TECIDO:

500/4739 VIRAMUNDO

9 OZ

15% STRETCH

DESTAQUES | MARMORIZADO

PAMPILI

RIACHUELO

C&A

H&M

DESTAQUES | MARMORIZADO

RIACHUELO

HERING

H&M

ZARA

DESTAQUES | TONS ESCUROS

C&A

RIACHUELO

H&M

INDICAÇÃO DE TECIDO:

500/3945 SARKOZI DENIM

9 OZ

45% STRETCH

ZARA

DESTAQUES | TONS ESCUROS

C&A

ZARA

RIACHUELO

CARTER'S

INDICAÇÃO DE TECIDO:

500/4849 BETOVEN BABY BLUE

9 OZ

15% STRETCH

DESTAQUES | BLACK

C&A

INDICAÇÃO DE TECIDO:

500/4777 BETOVEN TOTAL BLACK

8 OZ | 20% STRETCH

ZARA

H&M

RENNER

DESTAQUES | BLACK

C&A

RIACHUELO

H&M

HERING

INDICAÇÃO DE TECIDO:

500/4727 NOVO MEGAFLEX TOTAL BLACK

10 OZ | 30% STRETCH

DESTAQUES | CINZA

ZARA

C&A

RENNER

ZARA

DESTAQUES | CINZA

ZARA

RENNER

H&M

ZARA

DESTAQUES | AMACIADO

ZARA

C&A

H&M

RENNER

DESTAQUES | AMACIADO

H&M

RIACHUELO

ZARA

C&A

DESTAQUES | DETONADOS

ZARA

RENNER

RIACHUELO

ZARA

DESTAQUES | ESTAMPA LASER/CORROSÃO

C&A

RIACHUELO

RENNER

ZARA

DESTAQUES | ESTAMPA SILK/TINTURARIA

H&M

H&M

H&M

ZARA

INVERNO 26/27

TECIDOS PARA APOSTAR

Canatiba
TEXTIL

DESTAQUES | NATURAL

RIACHUELO

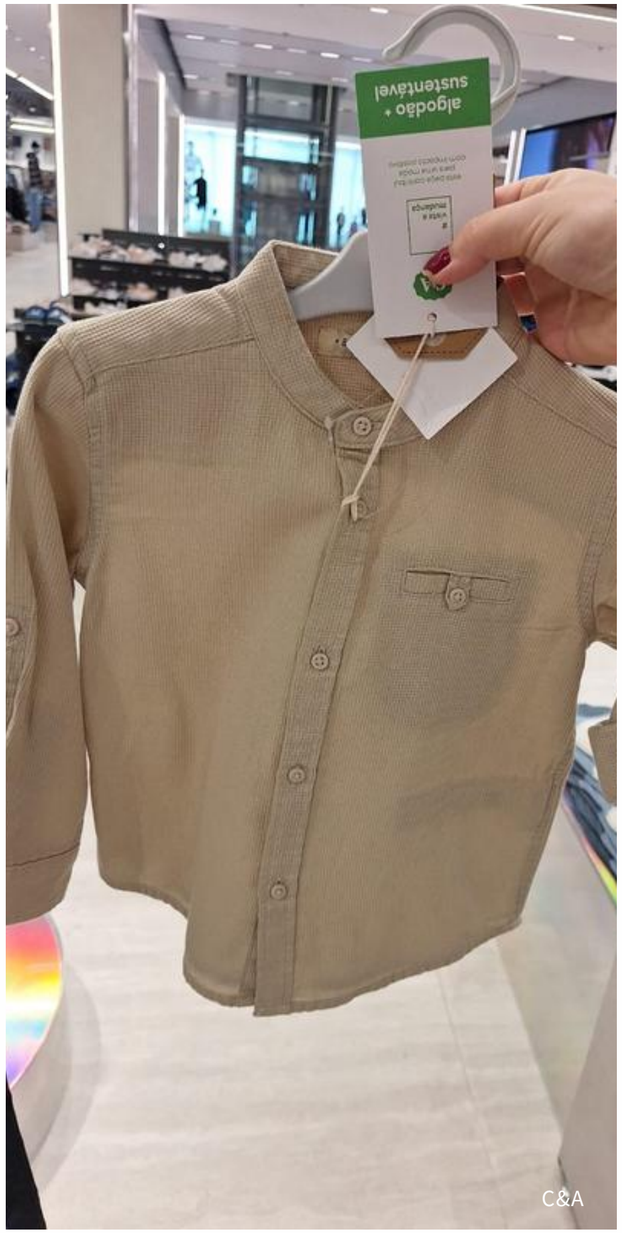

C&A

HERING

INDICAÇÃO DE TECIDO:

600/2319 MIXLINHO

6 OZ

H&M

DESTAQUES | ENPAPELADOS

ZARA

RENNER

HERING

HERING

DESTAQUES | COTELÊ

H&M

RIACHUELO

ZARA

ZARA

INDICAÇÃO DE TECIDO:

500/3985 COTELÊ PELETIZADO

25% STRETCH

8 OZ

INVERNO 26/27

ESTAMPAS PARA APOSTAR

Canatiba
TEXTIL

ESTAMPAS PARA APOSTAR | **LISTRAS**

ESTAMPAS PARA APOSTAR | XADREZES

ESTAMPAS PARA APOSTAR | MINIPRINT FLORAL

ZARA

H&M

RIACHUELO

H&M

ESTAMPAS PARA APOSTAR | ANIMAL PRINT

ZARA

H&M

HERING

RIACHUELO

INVERNO 26/27

CORES PARA APOSTAR

Canatiba
TEXTIL

DESTAQUES | CORES PARA APOSTAR

PANTONE®
19-1117 TSX
Chocolate Cremoso

PANTONE®
14-1316 TCX
Dusty Pink

PANTONE®
11-0107 TCX
Papyrus

DESTAQUES | CORES PARA APOSTAR

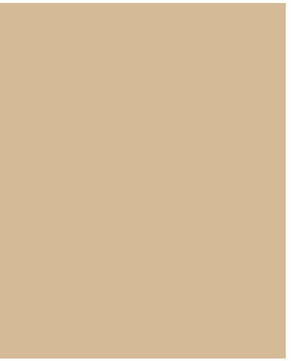

DESTAQUES | CORES PARA APOSTAR

DESTAQUES | CORES PARA APOSTAR

DESTAQUES | CORES PARA APOSTAR

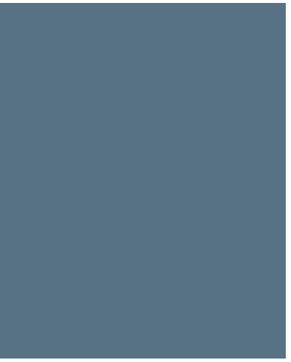

DESTAQUES | CORES PARA APOSTAR

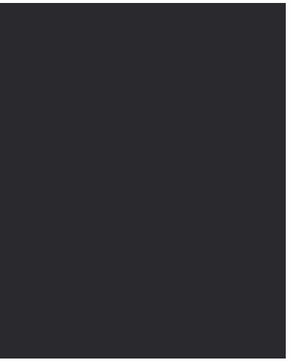

INVERNO 27

ANÁLISE DE MESAS E PROGS

Canatiba
TEXTIL

ANÁLISE DE MESAS E PROGS | RIACHUELO

Mesa Licença Coordenado de Bottom Longo 1 a 6 anos

- Calça Loose Cargo denim e sarja 100% algodão.

ANÁLISE DE MESAS E PROGS | RIACHUELO

Mesa Licença Coordenado de Bottom Longo 6 a 14 anos

- Calça Reta Cargo denim e sarja 100% algodão.

ANÁLISE DE MESAS E PROGS | RIACHUELO

Programa de Solo 6 a 14 anos

- Calça Reta Jeans 98% algodão e 2% elastano, lavagens marmorizado, claro, médio, escuro e black.
- Calça Skinny Jeans 98% algodão e 2% elastano.

INDICAÇÃO DE TECIDOS PARA FITS ELASTIZADOS

500/3945 SARKOZI DENIM
500/4574 SARKOZI DARKY
500/4575 SARKOZI GREY

ANÁLISE DE MESAS E PROGS | RIACHUELO

Mesa Coordenado de Bottom Longo 1 a 6 anos

- Calça Baggy Malha Denim 77% Algodão 20% Poliéster 3% Elastano, Sarja 98% algodão e 2% elastano.

ANÁLISE DE MESAS E PROGS | RIACHUELO

Mesa Licença Coordenado de Bottom Longo 1 a 6 anos

- Calça Baggy Jeans e Sarja 98% algodão 2% elastano.

ANÁLISE DE MESAS E PROGS | RIACHUELO

Programa de Solo 1 a 6 anos

- Short Paperbag jeans 77% Algodão 20% Poliéster 3% Elastano, lavagem clara, média e escura.

ANÁLISE DE MESAS E PROGS | RIACHUELO

Mesa Coordenado de Bottom Longo 6 a 14 anos

- Calça Wide Leg denim e sarja 100% algodão.

INDICAÇÃO DE TECIDOS PARA
FITS ELASTIZADOS

600/2080 TORO DENIM
600/2581 JENIFER PT

ANÁLISE DE MESAS E PROGS | RIACHUELO

Mesa Licença Coordenado de Bottom Longo 6 a 14 anos

- Calça Reta Cargo denim e sarja 100% algodão.

INDICAÇÃO DE TECIDOS PARA FITS ELASTIZADOS

600/2541 MONTE CASTELO LIGHT
600/2615 MONTE CASTELO BLACK
600/1668 LIBERTADOR PT

ANÁLISE DE MESAS E PROGS | RIACHUELO

Programa de Solo 6 a 14 anos

- Calça Wide Leg, Jeans 100% algodão, lavagem: clara e escura marmorizadas.
- Short Paperbag, Jeans e Sarja 100% algodão, lavagem azul claro e médio marmorizados, black stonado, cores caqui e preto.

ANÁLISE DE MESAS E PROGS | RENNER

Programa de Solo 1 a 5 anos

- Calça Reta, Jeans 99% algodão e 2% eslastano, lavagem: média e escura.
- Calça Jogger, jeans 82% Algodão 16% Poliéster 2% Elastano, lavagens: clara e média marmorizada.

INDICAÇÃO DE TECIDOS PARA FITS ELASTIZADOS

500/1023 NOVO MEGAFLEX + LARGO
500/4690 ARGOS ELASTOPOL

ANÁLISE DE MESAS E PROGS | RENNER

Programa de Solo 1 a 5 anos

- Bermuda Confort, Sarja 100% algodão,
- Calça Chino, Sarja 98% Algodão 02% Elastano, cores: caqui, marinho e preto.
- Calça Jogger com cós de retilínea , Sarja 100% algodão, cores: caqui, verde, azul e preto.

ANÁLISE DE MESAS E PROGS | RENNER

Programa de Solo 5 a 14 anos

- Calça Slim, Jeans 83% Algodão 15% Poliéster 02% Elastano, lavagens: clara e escura.
- Calça Jogger, Jeans 79% Algodão 19% Poliéster 2% Elastano, lavagens: cinca e black.

INDICAÇÃO DE TECIDOS PARA FITS ELASTIZADOS

500/4852 CAROLINA BABY BLUE
500/4779 CAROLINA BLACK
500/4778 CAROLINA BLUE BLACK

ANÁLISE DE MESAS E PROGS | RENNER

Programa de Solo 5 a 14 anos

- Calça Jogger, Sarja 98% algodão 2% elastano, cores: caqui e preto.
- Calça Chino, Sarja 98% algodão 2% elastano, cores: caqui e preto.

ANÁLISE DE MESAS E PROGS | RENNER

Mesa Coordenado de Bottom Longo e Curto 5 a 14 anos

- Calça Wide Leg, Jeans 100% algodão, lavagem: clara, média e escura.
- Calça Cargo, Jeans 100% algodão, lavagem: média e black marmorizadas.
- Short Curto com barra desfiada, Jeans 100% algodão, lavagem: jeans claro e médio.

ANÁLISE DE MESAS E PROGS | RENNER

Programa de Solo 5 a 14 anos

- Calça Jeggings, Jeans 72% Algodão 20% Poliéster 8% Elastano, lavagens: média e black.
- Short Paperbag, Jeans 100% algodão, lavagem: clara, média, escura e branco, (com e sem bordado)

INDICAÇÃO DE TECIDOS PARA FITS ELASTIZADOS

500/4852 CAROLINA BABY BLUE
500/4779 CAROLINA BLACK
500/4778 CAROLINA BLUE BLACK

ANÁLISE DE MESAS E PROGS | C&A

Mesa Coordenado de Bottom Longo 1 a 5 anos

- Calça Slim, jeans 79% algodão, 19% poliéster, 2% elastano, lavagem: clara, escura e black.

ANÁLISE DE MESAS E PROGS | C&A

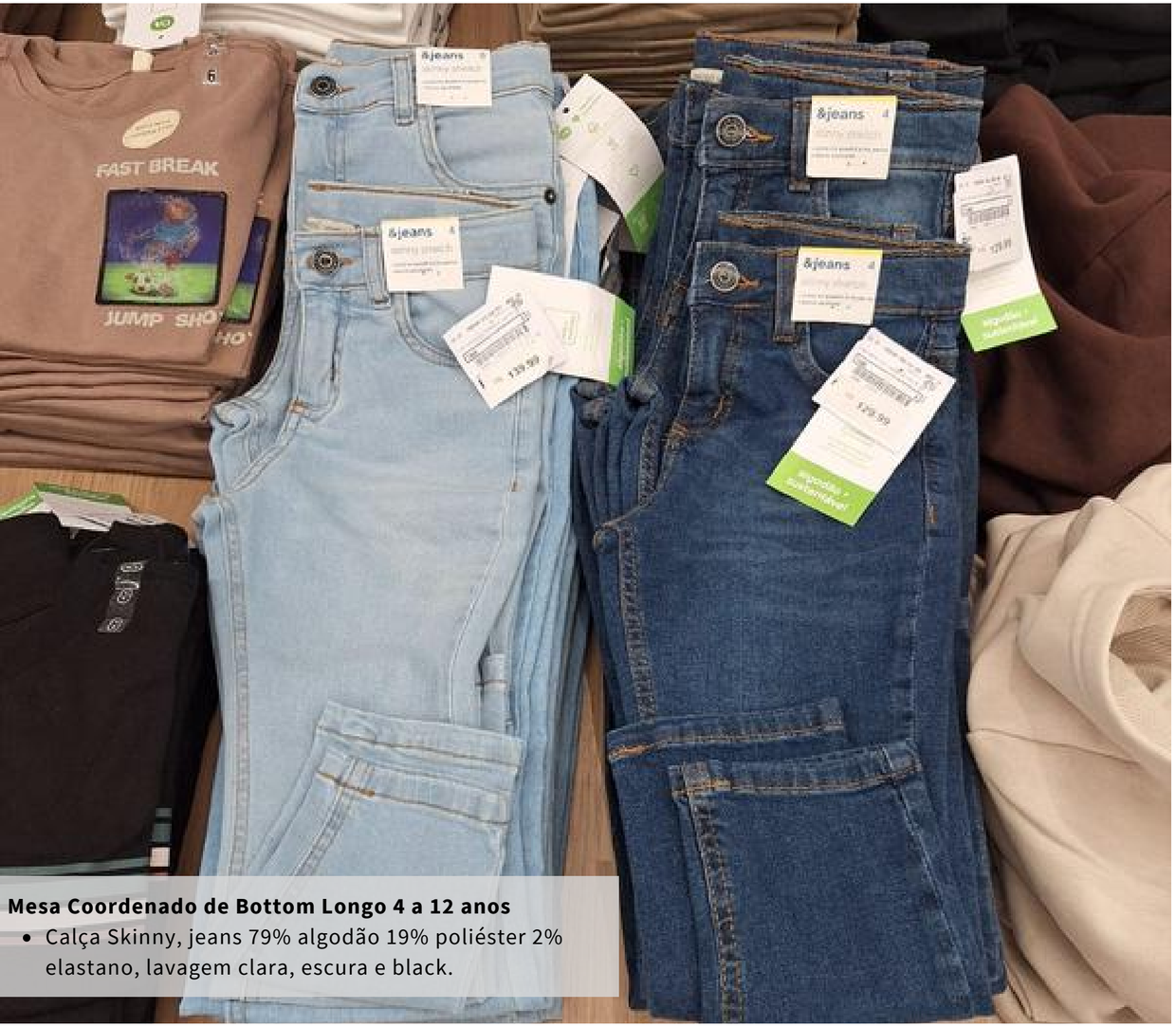

Mesa Coordenado de Bottom Longo 4 a 12 anos

- Calça Skinny, jeans 79% algodão 19% poliéster 2% elastano, lavagem clara, escura e black.

INDICAÇÃO DE TECIDOS PARA FITS ELASTIZADOS

500/4849 BETOVEN BABY BLUE

500/4780 BETOVEN BLUE STRETCH DENIM

500/4777 BETOVEN TOTAL BLACK

ANÁLISE DE MESAS E PROGS | C&A

Mesa Licença Coordenado de Bottom Longo 4 a 12 anos

- Calça Jogger Cargo, jeanse sarja 100% algodão, sarja em tons terrosos, jeans black.

ANÁLISE DE MESAS E PROGS | C&A

Mesa Coordenado de Bottom Longo 04 a 12 anos

- Calça Chino, sarja 100% algodão, cores: bege, caramelo e marinho.
- Calça Slim, jeans 75% algodão, 25% poliéster, 2% elastano, lavagem média e escura.

ANÁLISE DE MESAS E PROGS | C&A

Mesa Coordenado de Bottom Longo 10 a 16 anos

- Calça Jogger Cargo, sarja 100% algodão, cores: bege, caqui e preta.
- Calça Slim, jeans 75% algodão, 25% poliéster, 2% elastano, lavagem média e escura.

ANÁLISE DE MESAS E PROGS | C&A

Mesa Licença Coordenado de Bottom Longo 1 a 5 anos

- Jeggings jeans elastizado, Jeans 83% algodão, 15% poliéster, 2% elastano lavagem clara.

ANÁLISE DE MESAS E PROGS | C&A

Mesa Licença Coordenado de Bottom Curto e Longo 4 a 12 anos

- Calça Wide Leg, jeans 100% algodão, lavagem: clara e média.
- Short Essencial, com cós de elástico, jeans e sarja 100% algodão.

ANÁLISE DE MESAS E PROGS | C&A

Mesa Coordenado de Bottom Longo 4 a 12 anos

- Calça Wide Leg com cós de elástico, jeans 100% algodão, lavagens: clara, méria, escura e cinza.

ANÁLISE DE MESAS E PROGS | C&A

Mesa Coordenado de Bottom Longo 10 a 16 anos

- Calça Wide Leg denim 100% algodão, lavagem clara, média e escura.
- Calça Loose, jeans e sarja 100% algodão.

ANÁLISE DE MESAS E PROGS | H&M

Mesa Coordenado de Bottom Longo 1 a 10 anos

- Calça Slim Fit, jeans 99% algodão 1% elastano, lavagem: clara, escura e black.

INDICAÇÃO DE TECIDOS PARA FITS ELASTIZADOS

500/4799 VENTURI BLUE BLACK
500/4668 VENTURI ÉKOFLEX
500/4798 VENTURI BLACK

ANÁLISE DE MESAS E PROGS | H&M

Solo Coordenado de Bottom Longo 1 a 10 anos

- Calça Slim Fit, Jeans 78% algodão 20% poliéster e 2% elastano, lavagem: marmorizada clara, média e cinza.

ANÁLISE DE MESAS E PROGS | H&M

Parede Coordenado de Bottom Longo 1 a 10 anos

- Calça Jogger Pack, jeans e sarja 100% algodão, lavagem: marmorizado e color.
- Calça Loose Fit, jeans 100% algodão, lavagem: média, clara e black.
- Calça Reta, Jeans 78% algodão 20% poliéster e 2% elastano, lavagem: escura.

ANÁLISE DE MESAS E PROGS | H&M

Mesa Coordenado de Bottom Longo 1 a 10 anos

- Calça Jegging Flare com nervura, super elastizada com lavagens: clara, média e black.

ANÁLISE DE MESAS E PROGS | H&M

Parede Coordenado 1 a 10 anos

- Saia em A, sarja cotelê em 3 cores: off, rosa e azul.
- Short Paperbag com bolsos frontais, jeans 100% algodão, lavagens: clara, média e sobretinto.
- Calça Paperbag, jeans 100% algodão, lavagens: média e cinza.
- Jaqueta Trucker, jeans 100% algodão, lavagens: delavê, clara e tingimento cationizado.

ANÁLISE DE MESAS E PROGS | H&M

Parede e Solo Coordenado de Bottom Longo 1 a 10 anos

- Calça Flare super elastizada, lavagem clara e média.
- Calça Jeggings super elastizada, lavagem clara, média e escura.
- Calça Jeggings Flare super elastizada, lavagem clara, média, escura e black.

ANÁLISE DE MESAS E PROGS | ZARA

Mesa Coordenado de Bottom Longo e curto 1 a 6 anos

- Brmuda Baggy, jeans 100% algodão, lavagem média e black.
- Calça Baggy, jeans 100% algodão, lavagem clara, média e escura.
- Relaxed Chino, 100% algodão, 2 cores.

ANÁLISE DE MESAS E PROGS | ZARA

Mesa Coordenado de Bottom Longo 6 a 14 anos

- Calça Slim Fit, 100% algodão em 4 lavagens: média, escura, cinza e black.
- Bermuda Reta, 100% algodão, clara e escura.

INDICAÇÃO DE TECIDOS

600/2618 MINATO BABY BLUE
600/2619 MINATO DENIM
600/2620 MINATO BLUE BLACK

ANÁLISE DE MESAS E PROGS | ZARA

Mesa Licença Coordenado de Bottom Longo 6 a 14 anos

- Calça Slim Fit, 100% algodão em 3 lavagens: média, cinza e black.

ANÁLISE DE MESAS E PROGS | ZARA

Solo Coordenado de Bottom Longo e curto 1 a 14 anos

- Calça Reta básica, jeans 99% algodão 1% elastano, lavagem média e escura.
- Bermuda Chino, sarja 100% algodão.

ANÁLISE DE MESAS E PROGS | ZARA

Mesa Coordenado de Bottom Longo 1 a 6 anos

- Calça paperbag 100% algodão em 2 lavagens: azul médio e black

ANÁLISE DE MESAS E PROGS | ZARA

Mesa Coordenado de Bottom Longo e Curto 6 a 14 anos

- Calça Barrel, jeans 100% algodão, lavagem clara, média, escura e black.
- Short Saia Assimétrico, jeans 100% algodão, lavagem clara e escura.

ANÁLISE DE MESAS E PROGS | ZARA

Mesa Licença Coordenado de Bottom Longo e Curto 6 a 14 anos

- Shorts Curto com detonados, jeans 100% algodão, lavagem: delavê, clara, cinza e black.
- Calça calças Wide Leg 100% algodão, com brilhose pedrarias.

INVERNO 27 | CONSIDERAÇÕES FINAIS

FORAM MAIS DE 35 LOJAS PESQUISADAS, E ALGUNS DESTAQUES QUE MERECEM ATENÇÃO:

ESTÉTICAS

- WESTERN RENOVADO
- BOYS STREET CLUB
- COLLEGE CLUB
- ESTRELA DO ROCK
- RECONEXÃO NATURAL
- JARDIM SUAVE

COMPORTAMENTO

- COPA DO MUNDO COMO LINGUAGEM CULTURAL
- LIVE COMMERCE EM EXPANSÃO
- CUSTOMIZAÇÃO COMO RITUAL
- K-POP COMO DRIVER DE LICENÇA
- LICENÇAS VIVAS

CORES

- VERDE MILITAR E OLIVE
- CINZA E CHARCOAL
- ROSA CLARO E NUDE
- PRETO CONSOLIDADO
- AZUL MÉDIO E BABY BLUE
- TONS OFF-WHITE E CRU

ESTAMPAS

- XADREZES DESTAQUE MÁXIMO DA TEMPORADA
- MINIPRINT FLORAL CAMPESTRE
- ANIMAL PRINT
- LISTRAS
- PAISLEY DENTRO DO UNIVERSO FARM COUNTRY

DETALHES

- BORDADO
- BRILHOS, STRAS E PEDRARIA
- CÓS DUPLO SOBREPOSIÇÃO COMO CONSTRUÇÃO
- ACESSÓRIO DE BRINDE PINS, LAÇOS, FIVELAS
- BOLSO CARPINTEIRO
- PEÇAS INTERATIVAS E REVERSÍVEIS
- CINTOS COMO BRINDE

TECIDOS

- DENIM RÍGIDO COM PESO MODERADO
- STRETCH DE CONFORTO
- TECIDOS NATURAIS
- COTELÊ
- COORDENADOS GANHAM MAIS PRESENÇA DE SARJAS COLORIDAS
- ENPAPELADOS EFEITO VISUAL DIFERENCIADO
- SARJAS 100% ALGODÃO BASE DE COORDENADOS
- MALHA DENIM

LAVANDERIA

- TONS CLAROS E DELAVÊ FORÇA SURPREENDENTE NO INVERNO
- MARMORIZADO TRANSVERSAL ENTRE CLAROS, MÉDIOS E ESCUROS
- CINZA DENIM GREY COMO NEUTRO MODERNO
- BLACK TOTAL E VINTAGE, CONSOLIDADO
- TONS ESCUROS ÍNDIGO ESCURO E BLUE BLACK
- AMACIADO EFEITO ENVELHECIDO INTENCIONAL
- ESTAMPA LASER E CORROSÃO SOBRE DENIM
- SILK E TINTURARIA CATIONIZADO SOBRE JEANS E SARJA

FITS

- WIDE LEG MÚLTIPLAS VARIANTES
- DOMINA COORDENADOS EM TODAS AS MARCAS
- BAGGY / LOOSE CRESCIMENTO EXPRESSIVO MENINOS
- FLARE E JEGGINGS FLARE MENINAS, ELASTIZADO
- PAPERBAGGY SHORT E CALÇA, MENINAS
- CARGO / MULTICARGO UTILITÁRIO COM VOLUME
- BALLOON DESTAQUE DE MODA
- JOGGER E JOGGER CARGO MENINOS, TODAS AS MARCAS
- SKINNY RETORNO DISCRETO, STRETCH ALTO
- SAIA DE PREGAS, BABADOS E ASSIMÉTRICA

AGORA É HORA DE CRIAR!
EM NOSSO PINTEREST VOCÊ ENCONTRA REFERÊNCIAS DA NOSSA PESQUISA:

1. Abre a app
2. Acede à barra
3. Toca em para detetar

Canatiba

TEXTIL