CANATIBA TRENDS

pdv jeans

REPORT DE MODA - MUJER ADULTA
DENIM INDUSTRY

Canatiba
TEXTIL

PDV JEANS | COMPORTAMIENTO







PDV JEANS

Hecho para durar: El denim reafirma su valor a través de una visión de permanencia, en la que la durabilidad y la atemporalidad adquieren cada vez más relevancia. En los últimos años, los jeans ampliaron su presencia en las tiendas, mientras que las marcas especializadas expandieron sus surtidos, reforzando la importancia de atributos como la calidad y la longevidad. En un contexto que valora las elecciones conscientes, crece el interés por clásicos renovados. Para ello, es importante mirar hacia la historia. El denim tradicional y de archivo resurge a medida que la nostalgia se une a la percepción de que las prendas estaban hechas para durar más. Como resultado, las marcas de denim revisitan siluetas, lavados y detalles históricos.

#NuevoClásico #LuminousBlue #PDVJeans #DenimIndustry





Pasado y futuro: La renovación de los clásicos ocurre a través de construcciones más sostenibles y tecnológicas, detalles ajustables y soluciones adaptables a distintas condiciones climáticas. En el plano visual, el color Luminous Blue destaca dentro del concepto al expresar la conexión entre herencia e innovación. Según las investigaciones, el tono actúa como un puente entre pasado y futuro, uniendo técnicas tradicionales de teñido y acabado con avances tecnológicos que actualizan la estética del denim de verano.





PDV JEANS

ESTÉTICAS

Canatiba
TEXTIL

PDV JEANS | ESTÉTICAS

Bajo el calor de la ciudad, el denim encuentra formas de permanencia: los clásicos se renuevan a través de la funcionalidad y de construcciones adaptables, mientras que los colores luminosos traducen la energía.











PDV JEANS | ESTÉTICAS

Bajo el calor de la ciudad, el denim encuentra formas de permanencia: los clásicos se renuevan a través de la funcionalidad y de construcciones adaptables, mientras que los colores luminosos traducen la energía.







PDV JEANS | ESTÉTICAS

Bajo el calor de la ciudad, el denim encuentra formas de permanencia: los clásicos se renuevan a través de la funcionalidad y de construcciones adaptables, mientras que los colores luminosos traducen la energía.





@SOLANE.WORLD



FREITAG



ZARA

PDV JEANS | ESTÉTICAS

Bajo el calor de la ciudad, el denim encuentra formas de permanencia: los clásicos se renuevan a través de la funcionalidad y de construcciones adaptables, mientras que los colores luminosos traducen la energía.











PDV JEANS | ESTÉTICAS

Bajo el calor de la ciudad, el denim encuentra formas de permanencia: los clásicos se renuevan a través de la funcionalidad y de construcciones adaptables, mientras que los colores luminosos traducen la energía.



ZARA



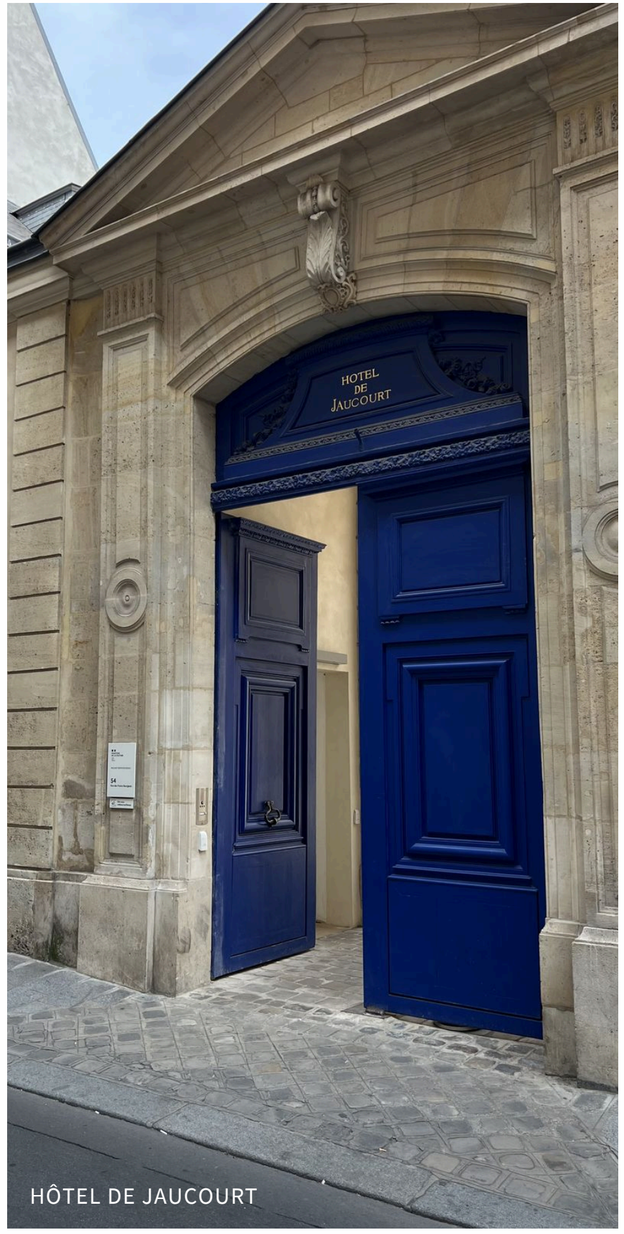

HÔTEL DE JAUCOURT



FABRIQUE

PDV JEANS | ESTÉTICAS

Bajo el calor de la ciudad, el denim encuentra formas de permanencia: los clásicos se renuevan a través de la funcionalidad y de construcciones adaptables, mientras que los colores luminosos traducen la energía.











PDV JEANS | ESTÉTICAS

Bajo el calor de la ciudad, el denim encuentra formas de permanencia: los clásicos se renuevan a través de la funcionalidad y de construcciones adaptables, mientras que los colores luminosos traducen la energía.



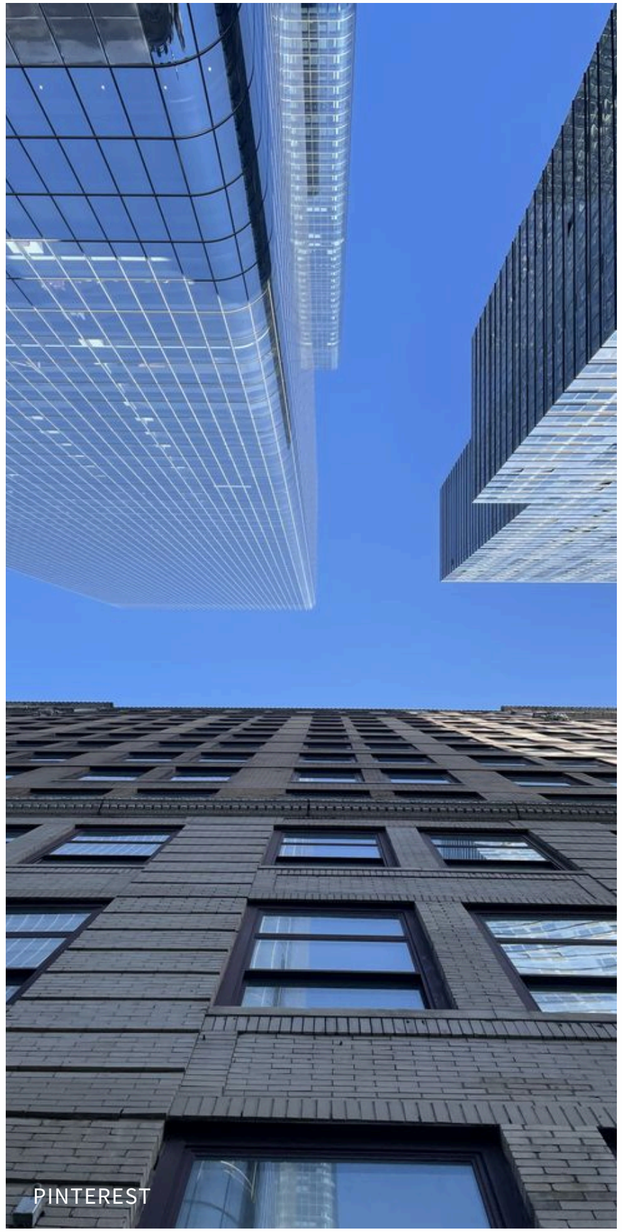





PDV JEANS

COMPORTAMIENTO

Canatiba
TEXTIL

PDV JEANS | COMPORTAMIENTO

En Chanel, el denim va más allá de las prendas: tonos índigo, brillos sutiles y accesorios reinterpretan sus texturas y lavados, trasladando la actitud del jean a otras categorías de producto.



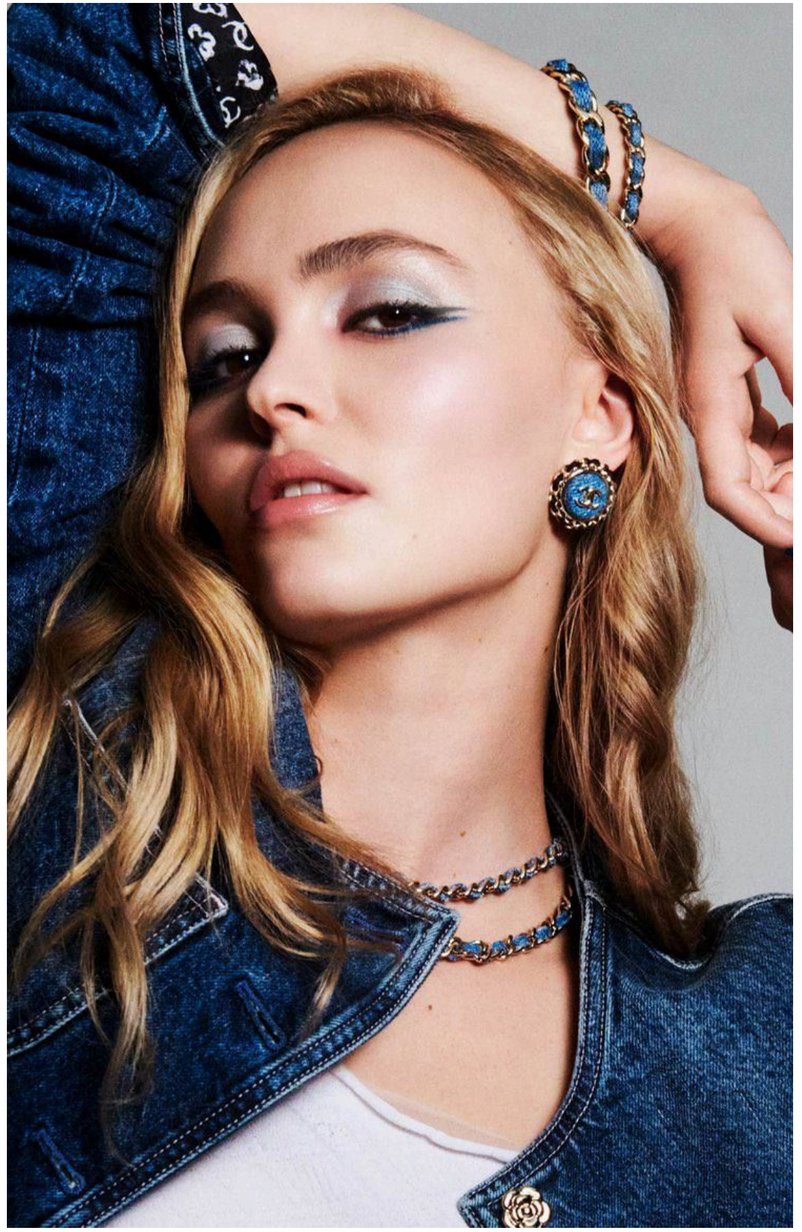



Para Tyron Machhausen, maquillador de Chanel, la fuerza del denim reside en su capacidad de reinventarse. Atemporal y versátil, el material atraviesa distintos universos, de lo cotidiano al lujo, llevando consigo historias y una fuerte conexión emocional. Por ello, la propuesta no es reproducir el jean de manera literal, sino capturar su actitud, sus texturas y su brillo sutil.

PDV JEANS | COMPORTAMIENTO

El cuidado de las prendas pasa a formar parte de la narrativa de longevidad del denim. Marcas como Solané amplían esta conversación al ofrecer soluciones para el mantenimiento del algodón, el lino y el jean.





El detergente de la marca Solané fue desarrollado para limpiar con eficacia sin comprometer la durabilidad de las prendas. Libre de fragancias, su fórmula elimina manchas y bacterias mientras preserva la intensidad de los colores, fomentando lavados a bajas temperaturas que ayudan a ahorrar agua y energía y prolongan la vida útil de la ropa.

@SOLANE.WORLD



PDV JEANS | COMPORTAMIENTO

las mezclas de seda y algodón aportan sofisticación a la categoría, mientras que los tejidos con lyocell ganan espacio por su tacto suave y fluidez, asociados a la seda, de forma comercial.





La marca ANAPHE explora este camino al desarrollar piezas con construcción en seda y un visual inspirado en el denim, mostrando nuevas posibilidades para actualizar la categoría.

@ANAPHEONLINE



PDV JEANS | COMPORTAMIENTO

La creciente popularidad de los medicamentos para la pérdida de peso está influyendo en el desarrollo de prendas más adaptables y en las ventas por tallas.



Morgan Stanley

GLOBAL SUSTAINABILITY OFFICE

The Future of Sustainable Finance

Meet this year's Kellogg-Morgan Stanley Sustainable Investing Challenge winners.

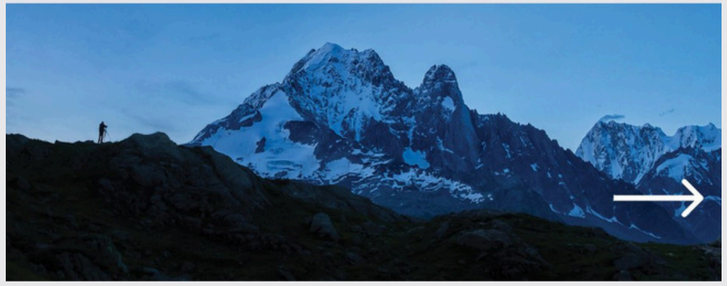

FONTE: MORGAN STANLEY



Según una investigación, con la expectativa de que el mercado global de medicamentos para la pérdida de peso alcance los US$ 150 mil millones hasta 2035, se espera un aumento en la demanda de prendas con detalles ajustables y tejidos con stretch. Para saber más sobre los próximos movimientos del mercado, consulte el sitio de Morgan Stanley, una de las instituciones financieras especializadas en análisis económicos y tendencias globales.

PDV JEANS | COMPORTAMIENTO

Kelly Harrington es diseñadora, trend forecaster y consultora creativa, conocida por su fuerte conexión con el universo del denim. Sus investigaciones alimentan una curaduría que refuerza el denim como lenguaje cultural.







PDV JEANS | COMPORTAMIENTO

Aldana Dornelles actúa como comunicadora de moda, integrando el equipo digital de la revista L’Officiel Argentina. Su trabajo transita entre la comunicación, la dirección creativa y la investigación de tendencias.







PDV JEANS | COMPORTAMIENTO

Eva González es una presentadora de televisión española, conocida por su fuerte presencia en la TV y por su carrera en el entretenimiento. En sus redes sociales, comparte aspectos de su rutina dinámica.







PDV JEANS

MARCAS DE REFERENCIA

Canatiba
TEXTIL




EL CORTE INGLÉS




ANINE BING





PISTOLA DENIM





SALSA DENIM


POMPOUSA









BOTTI JEANS

PDV JEANS

MOOD

Canatiba
TEXTIL



PDV JEANS

DESTACADOS + HOT TRENDS

Canatiba
TEXTIL

DESTACADOS

LARGO CROPPED







La actualización de los bottoms pasa por los largos acortados, que destacan modelajes como culotte, pantalón cropped y cigarette entre las principales apuestas de la temporada.

CITIZENS OF HUMANITY

DESTACADOS | LARGO CROPPED





INDICACIÓN DE TELA
PARA ESTE FIT:

500/4661
VÉLIS 77

PISTOLA DENIM



DESTACADOS | LARGO CROPPED





ANINE BING



DESTACADOS | LARGO CROPPED







DESTACADOS | LARGO CROPPED





INDICACIÓN DE TELA
PARA ESTE FIT:

500/3258
ADELE DUO CORE





PISTOLA DENIM

DESTACADOS

BLUSA LIVIANA







En los cambios de temperatura, las prendas ligeras sin mangas ganan protagonismo. Los tonos oscuros y los conjuntos coordinados con pantalones refuerzan una estética urbana y contemporánea.

IRO

DESTACADOS | BLUSA LIVIANA





INDICACIÓN DE TELA
PARA ESTE FIT:

600/1950
AMELIE MAXSKIN



FABRIQUE

DESTACADOS | BLUSA LIVIANA







INDICACIÓN DE TELA
PARA ESTE FIT:

600/1950
AMELIE MAXSKIN

DESTACADOS | BLUSA LIVIANA





INDICACIÓN DE TELA
PARA ESTE FIT:

600/2622
MAGIA MAXSKIN

MANGO



DESTACADOS | **BLUSA LIVIANA**





IRO



INDICACIÓN DE TELA
PARA ESTE FIT:

600/2578
RAZZIS MAXSKIN



DESTACADOS

FALDA AT-THE-KNEE







Las faldas a la altura de la rodilla ganan protagonismo. Entre modelajes rectos, evasé y muchas propuestas en denim, la silueta surge como una apuesta relevante para renovar la categoría de faldas y merece atención en el PDV denim.

RALPH LAUREN

DESTACADOS | FALDA AT-THE-KNEE







DESTACADOS | FALDA AT-THE-KNEE





RALPH LAUREN



INDICACIÓN DE TELA
PARA ESTE FIT:

500/4803
NARENDA DUO CORE

DESTACADOS | FALDA AT-THE-KNEE







DESTACADOS | FALDA AT-THE-KNEE







INDICACIÓN DE TELA
PARA ESTE FIT:

500/4661
VÉLIS 77



DESTACADOS | FALDA AT-THE-KNEE





INDICACIÓN DE TELA
PARA ESTE FIT:

600/1950
AMELIE MAXSKIN





DESTACADOS

VESTIDO MIDI


PINTEREST


AJE


SALSA JEANS

DESTACADOS | VESTIDO MIDI





INDICACIÓN DE TELA
PARA ESTE FIT:

600/1950
AMELIE MAXSKIN

ZARA





DESTACADOS | VESTIDO MIDI





INDICACIÓN DE TELA
PARA ESTE FIT:

600/2613
CAXEMIRA DARK

FABRIQUE





DESTACADOS | VESTIDO MIDI









DESTACADOS | VESTIDO MIDI







INDICACIÓN DE TELA
PARA ESTE FIT:

500/4661
VÉLIS 77



DESTACADOS

FLARE & BOOTCUT







Flare y bootcut siguen siendo esenciales, especialmente para el período de PDV denim. Mientras que la flare presenta una abertura más amplia y marcada, la bootcut apuesta por un caída más discreta. Ambas atienden a diferentes perfiles de consumidoras y amplían las opciones de modelaje en el denim. Para el público femenino adulto, se recomienda apostar por la cintura media o alta.

FRAME

DESTACADOS | FLARE & BOOTCUT





INDICACIÓN DE TELA
PARA ESTE FIT:

500/4824
NARENDA O.D. BLACK



SALSA JEANS



DESTACADOS | FLARE & BOOTCUT





INDICACIÓN DE TELA
PARA ESTE FIT:

500/3356
FÁBRICA DENIM DUAL-FIX





DESTACADOS | FLARE & BOOTCUT





INDICACIÓN DE TELA
PARA ESTE FIT:

500/4814
FORASTEIRO THERMOFIX





PISTOLA JEANS

DESTACADOS | FLARE & BOOTCUT





INDICACIÓN DE TELA
PARA ESTE FIT:

500/4803
NARENDA DUO CORE



FRAME



PDV JEANS

TELAS PARA APOSTAR

Canatiba
TEXTIL

PDV JEANS | TELAS PARA APOSTAR - LIVIANAS



600/2622

MAGIA MAXSKIN

6 OZ





600/2578

RAZZIS MAXSKIN

4 OZ





600/1950

AMELIE MAXSKIN

6 OZ

PDV JEANS | TELAS PARA APOSTAR - ELÁSTICAS

500/4814

FORASTEIRO THERMOFIX

8 OZ

STRETCH 30%



500/4661

VÉLIS 77

11 OZ

STRETCH 10%



500/3356

FÁBRICA DENIM DUAL-FIX

9 OZ

STRETCH 50%

PDV JEANS | TELAS PARA APOSTAR - DUO CORE



500/4803

NARENDA DUO CORE

8 OZ | STRETCH 35%



SALSA DENIM



500/3258

ADELE DUO CORE

8 OZ | STRETCH 55%



500/4374

BOMBEI DUO CORE

10 OZ | STRETCH 45%



STRADIVARIUS

¡AHORA ES EL MOMENTO DE CREAR!
EN NUESTRO PINTEREST ENCONTRARÁS MÁS REFERENCIAS DE ESTA TENDENCIA:



1. Abre a app
2. Acede à barra
3. Toca em para detetar

Canatiba

TEXTIL