

**CANATIBA TRENDS**

# **pdv resort**

**REPORT DE MODA - MUJER ADULTA  
SPECIAL FABRICS**

**Canatiba**  
TEXTIL



**TEMA | IMPULSO MOTRIZ**



**SUBTEMA | CORRENTE**



**TREND | PDV RESORT**



# PDV RESORT

**Matices tropicales:** Piel marcada por el sol y prendas ligeras usadas a lo largo del día, de la playa al resort, aportan protagonismo al confort restaurador y a un casual resortwear. La propuesta se inserta en una temporada de verano como una experiencia visual guiada por el color, el calor y la sensación de bienestar. Dentro del concepto de “matiz” como lenguaje visual, la paleta transforma los colores en experiencias veraniegas, en un momento en que el clima aún conserva contrastes suaves y una atmósfera de transición entre estaciones. Tonos primarios puros y matices vibrantes comienzan a irradiar energía, traduciendo el escapismo tropical a través de una estética emocional y nostálgica, inspirada en veranos de otras épocas.

#ResortEclético #Summer27 #PDVResort #SpecialFabrics



BODEN



BAOBAB

**Construcciones valiosas:** La combinación entre tonos primarios y matices vibrantes aparece en propuestas de color blocking o junto a Cloud Dancer, suavizando la intensidad de la paleta. En las siluetas, los largos midi y cortos ganan protagonismo en tejidos ligeros y fluidos, reforzando una estética resort más relajada. Para los teñidos, apuesta por tonos sólidos en propuestas más comerciales, mientras que los efectos desgastados y con apariencia decolorada por el sol surgen como una novedad puntual en las sargas.



PINTEREST



@VICMONTANARI

PDV RESORT  
**ESTÉTICAS**

# PDV RESORT | ESTÉTICAS



Colores saturados, contrastes luminosos, texturas y un styling descomplicado construyen un resort ecléctico guiado por la libertad y la energía del verano, creando una estética ligera, emocional y sofisticada.



@SEZANE



@ULLAJOHNSON



# PDV RESORT | ESTÉTICAS



Colores saturados, contrastes luminosos, texturas y un styling descomplicado construyen un resort ecléctico guiado por la libertad y la energía del verano, creando una estética ligera, emocional y sofisticada.



@ALEXMILLNY



@ANTHROPOLOGIEHOME



@ULLAJOHNSON



@ELIOU\_\_

# PDV RESORT | ESTÉTICAS



Colores saturados, contrastes luminosos, texturas y un styling descomplicado construyen un resort ecléctico guiado por la libertad y la energía del verano, creando una estética ligera, emocional y sofisticada.



@ALEXMILLNY



@SEZANE



@VICMONTANARI



@BODEN



# PDV RESORT | ESTÉTICAS



Colores saturados, contrastes luminosos, texturas y un styling descomplicado construyen un resort ecléctico guiado por la libertad y la energía del verano, creando una estética ligera, emocional y sofisticada.

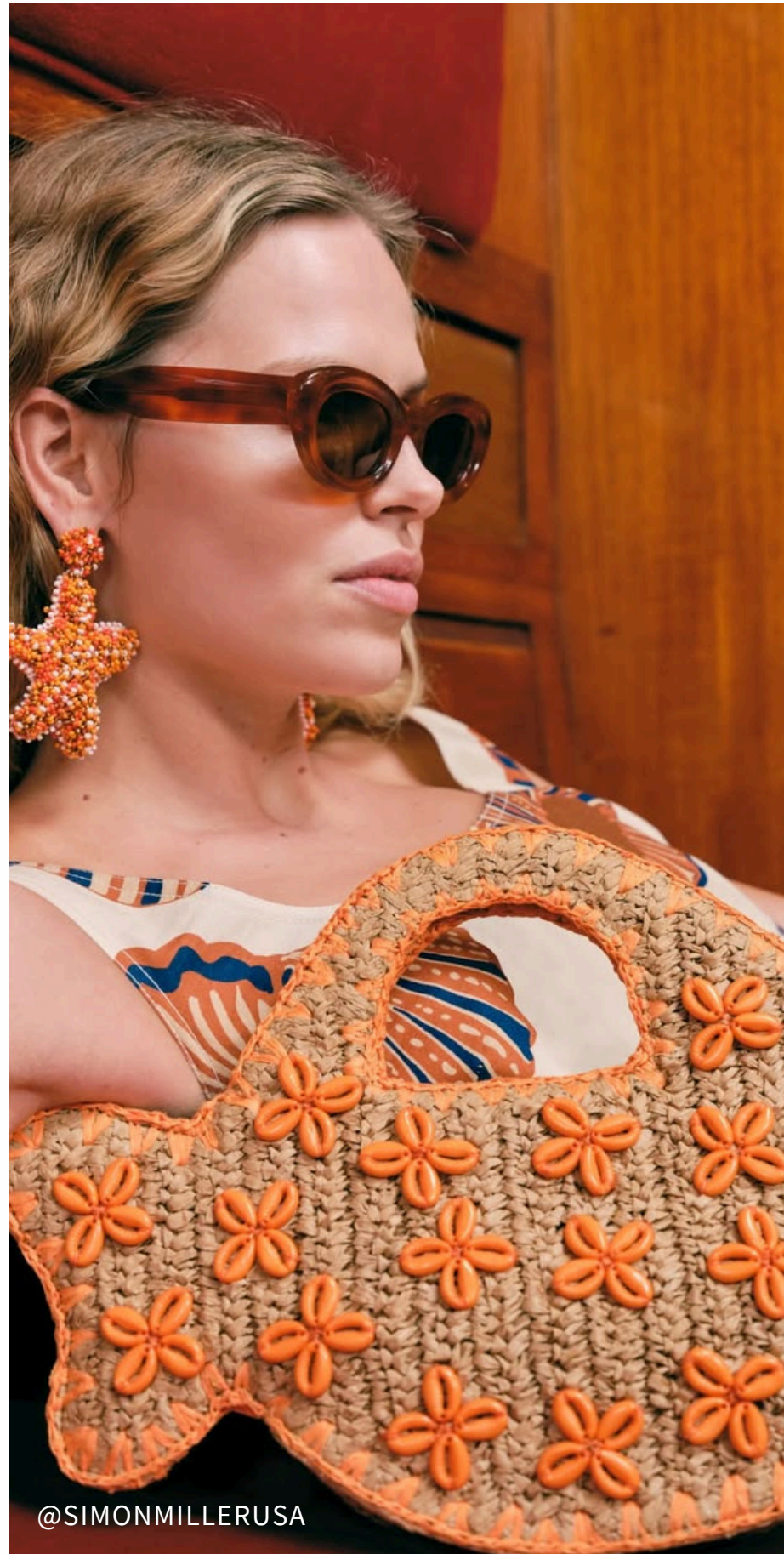

@SIMONMILLERUSA

# PDV RESORT | ESTÉTICAS



Colores saturados, contrastes luminosos, texturas y un styling descomplicado construyen un resort ecléctico guiado por la libertad y la energía del verano, creando una estética ligera, emocional y sofisticada.



# PDV RESORT | ESTÉTICAS



Colores saturados, contrastes luminosos, texturas y un styling descomplicado construyen un resort ecléctico guiado por la libertad y la energía del verano, creando una estética ligera, emocional y sofisticada.



ZARA



@ALEXMILLNY



@ULLAJOHNSON



@BODEN



ZARA

# PDV RESORT | ESTÉTICAS



Colores saturados, contrastes luminosos, texturas y un styling descomplicado construyen un resort ecléctico guiado por la libertad y la energía del verano, creando una estética ligera, emocional y sofisticada.



ZARA



PINTEREST



@STAUD.CLOTHING



@PARFOIS



PDV RESORT  
**COMPORTAMIENTO**

# PDV RESORT | COMPORTAMIENTO



La experimentación posiciona a Loewe como destaque de la temporada de colores. El cuero, esencia de la Maison, aparece en la combinación de marrón y verde saturado, que se extiende a otras piezas de la colección.



# PDV RESORT | COMPORTAMIENTO



El lenguaje de color y forma gana fuerza en la colección de la marca STAUD. En tonalidades vibrantes, las piezas esculturales con recortes orgánicos traducen la búsqueda de impacto visual y la belleza natural de los follajes.



# PDV RESORT | COMPORTAMIENTO



Alémais presentó su colección Resort 2027 en Menorca, en un desfile de verano vibrante, marcado por la presencia de rojos, azules y verdes. La colección aporta referencias mediterráneas en piezas ligeras.



@ALEMAIS.OFFICIAL



# PDV RESORT | COMPORTAMIENTO



Mafalda Patrício es una creadora de contenido portuguesa, conocida por compartir contenidos de lifestyle. También es cofundadora de @impar., proyecto de pop-up markets y curaduría de marcas independientes.



# PDV RESORT | COMPORTAMIENTO



Endy Mesquita es diseñadora y fundadora de su propio atelier, @ateliendymesquita, donde desarrolla piezas autorales con foco en la creación independiente y la identidad de marca.



# PDV RESORT | COMPORTAMIENTO



Brenda Lourenço es estudiante de Diseño en Rio de Janeiro, conocida por capturar el estilo ligero y descomplicado de la moda urbana carioca, que une confort y elegancia con naturalidad.



PDV RESORT

# MARCAS DE REFERENCIA



**ANTIPODEAN**



**SIMON MILLER**



**BODEN**



**PARFOIS**



ALEX MILL

**PDV RESORT**  
**MOOD**



PDV RESORT

# DESTACADOS + HOT TRENDS



# DESTACADOS BOTTOM MIDI



Los largos midi ganan fuerza en los bottoms, apareciendo en versiones como bloomers, con un largo ligeramente más corto en comparación con los fits clásicos. Apuesta también por capris, pantalones cigarette de sarga y faldas a la altura de la rodilla.

PARFOIS

# HOT TREND | BOTTOM MIDI



INDICACIÓN DE TELA  
PARA ESTE FIT:  
**600/2609**  
**MAGIA MAXSKIN PT**



PARFOIS



# HOT TREND | BOTTOM MIDI



DESTACADOS | **BOTTOM MIDI**



INDICACIÓN DE TELA  
PARA ESTE FIT:

**600/1951**  
**RYAN MAXSKIN**



ALEX MILL



# DESTACADOS | BOTTOM MIDI



INDICACIÓN DE TELA  
PARA ESTE FIT:

**600/2403**  
**LIBERTADOR PELETIZADO**  
**COLLOR**



SIMON MILLER





# DESTACADOS CONJUNTO



# DESTACADOS | CONJUNTO



INDICACIÓN DE TELA  
PARA ESTE FIT:

**600/2604**  
**CAMPERO VERMELHO**



BODEN



# DESTACADOS | CONJUNTO



INDICACIÓN DE TELA  
PARA ESTE FIT:

**600/2319**  
**MIXLINHO PT**





INDICACIÓN DE TELA  
PARA ESTAMPAR:

**600/2093**  
**DELTA PT**

SIMON MILLER



INDICACIÓN DE TELA  
PARA ESTE FIT:

**600/2609**

**MAGIA MAXSKIN PT**





TWINSET



INDICACIÓN DE TELA  
PARA ESTE FIT:

**600/2319**  
**MIXLINHO PT**





# DESTACADOS SHORT CHINO



# DESTACADOS | SHORT CHINO



INDICACIÓN DE TELA  
PARA ESTE FIT:

**600/2621**  
**MINATO PT**

POLO RALPH LAUREN



# DESTACADOS | SHORT CHINO



# DESTACADOS | SHORT CHINO



# DESTACADOS | SHORT CHINO



INDICACIÓN DE TELA  
PARA ESTE FIT:

**600/1951**

**RYAN MAXSKIN**

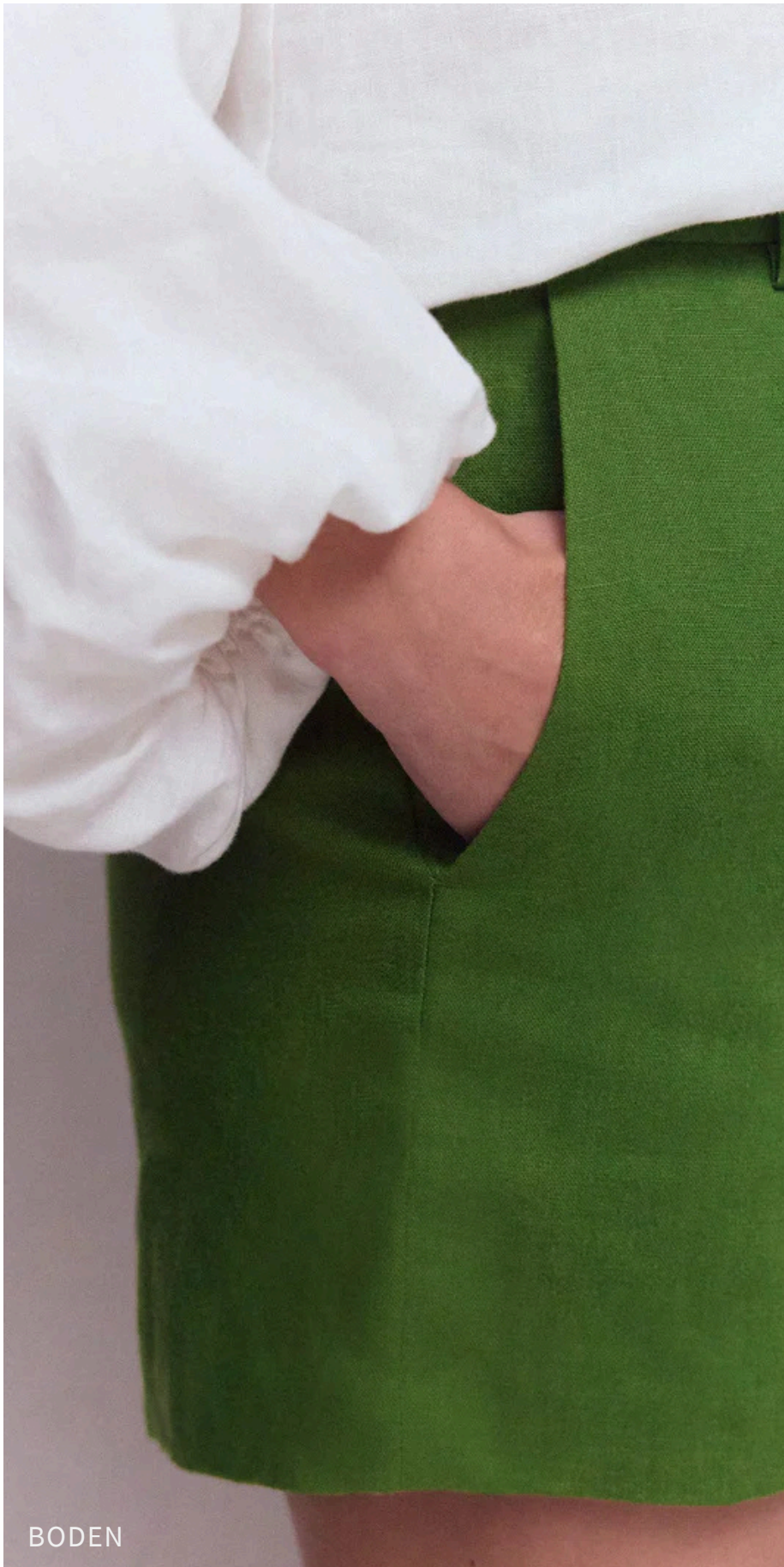

BODEN





# DESTACADOS VESTIDO CON ESCOTE EN V



# DESTACADOS | VESTIDO CON ESCOTE EN V



# DESTACADOS | VESTIDO CON ESCOTE EN V



# DESTACADOS | VESTIDO CON ESCOTE EN V



INDICACIÓN DE TELA  
PARA ESTE FIT:  
**600/2609**  
**MAGIA MAXSKIN PT**

ALÉMAIS



DESTACADOS | VESTIDO CON ESCOTE EN V



INDICACIÓN DE TELA  
PARA ESTE FIT:

**600/1951**  
**RYAN MAXSKIN**

BODEN

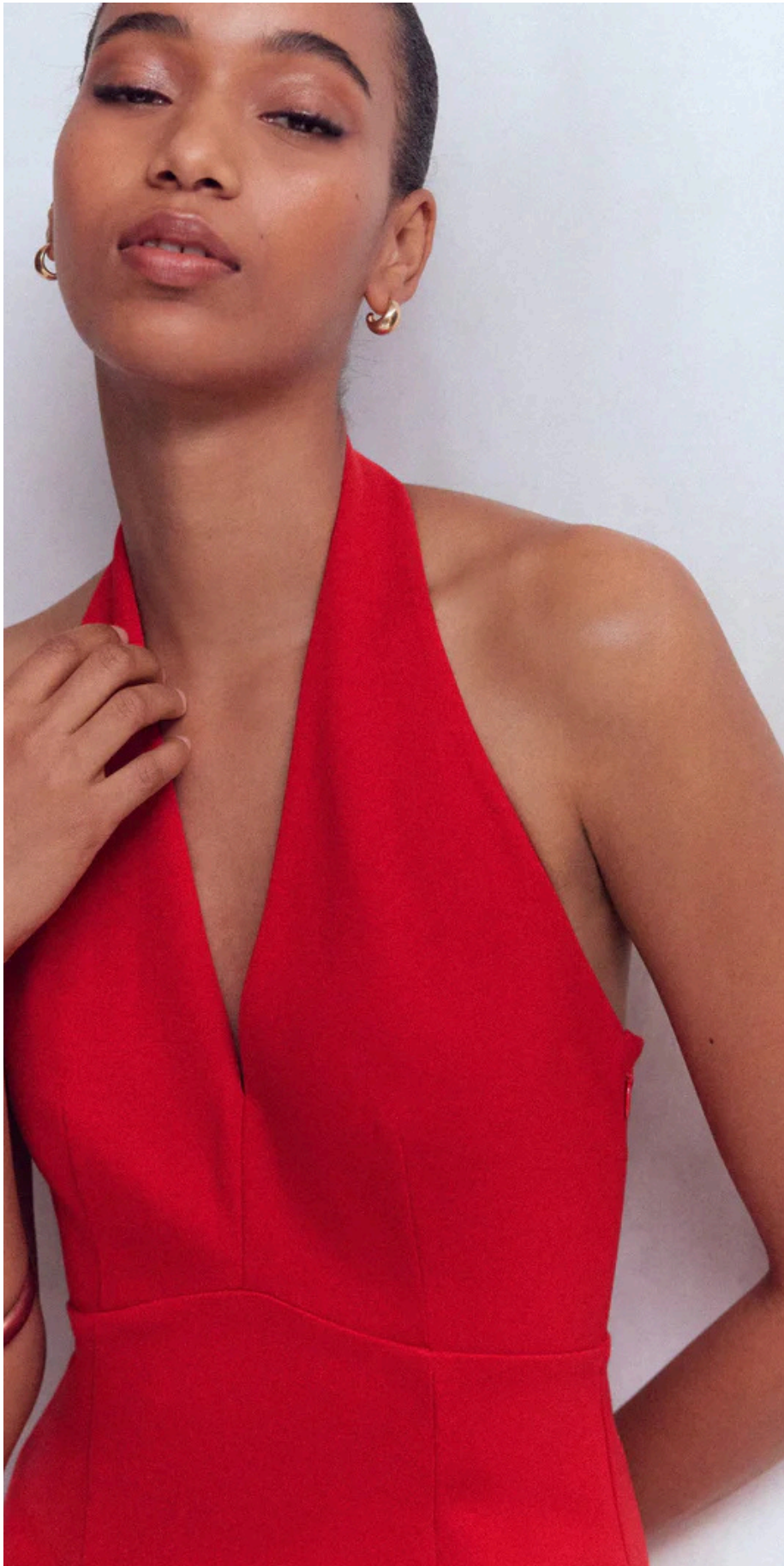

DESTACADOS | VESTIDO CON ESCOTE EN V



ZARA





# DESTACADOS VESTIDO TRAPEZIO



El vestido trapezio tiene una silueta en forma de “A”, que se abre gradualmente hasta el bajo, sin marcar la cintura, aportando una estética retro con un toque nostálgico de verano.

PARFOIS

# DESTACADOS | VESTIDO TRAPEZIO



INDICACIÓN DE TELA  
PARA ESTE FIT:

**600/2621**  
**MINATO PT**

PARFOIS



# DESTACADOS | VESTIDO TRAPEZIO



INDICACIÓN DE TELA  
PARA ESTE FIT:

**600/2593**  
**SUPLA PT**

STAUD



# DESTACADOS | VESTIDO TRAPEZIO



# DESTACADOS | VESTIDO TRAPEZIO



PDV RESORT

# TELAS PARA APOSTAR

# PDV RESORT | TELAS EN EL COLOR PARA APOSTAR



**600/1951**

RYAN MAXSKIN

6 OZ



BODEN



**600/2403**

LIBERTADOR PELETIZADO  
COLLOR

9 OZ    STRETCH 30%



@MAFALDAPATRICIO

# PDV RESORT | TELAS PARA TEÑIR



**600/2621**

MINATO PT

10 OZ



**600/2319**

MIXLINHO PT

6 OZ



**600/2593**

SUPLA PT

5 OZ



# PDV RESORT | TELAS PARA APOSTAR CON LYOCELL



**600/2609**

MAGIA MAXSKIN PT

6 OZ



**600/2165**



RESIKLO ÉKO

5 OZ



¡AHORA ES EL MOMENTO DE CREAR!  
EN NUESTRO PINTEREST ENCONTRARÁS  
MÁS REFERENCIAS DE ESTA TENDENCIA:



1. Abre a app 
2. Acede à barra 
3. Toca em  para detetar



# Canatiba

T E X T I L