CANATIBA TRENDS

pdv jeans

REPORT DE MODA - FEMININO ADULTO
DENIM INDUSTRY

Canatiba
TEXTIL

PDV JEANS | COMPORTAMENTO







PDV JEANS

Feito para durar: O denim reafirma seu valor por meio de uma visão de permanência, em que durabilidade e atemporalidade ganham cada vez mais relevância. Nos últimos anos, o jeans ampliou sua presença nos coordenados das lojas, enquanto as jeanserias expandiram seus sortimentos, sempre reforçando a importância de atributos como qualidade e longevidade. Em um cenário que valoriza escolhas conscientes, cresce o interesse por clássicos renovados. Para isso, é importante olhar para a história. O jeans tradicional e de arquivo ressurge à medida que a nostalgia se une à percepção de que as roupas eram feitas para durar mais. Como resultado, marcas de denim revisitam modelagens, lavagens e detalhes históricos.

#NovoClássico #LuminousBlue #PDVJeans #DenimIndustry





Passado e futuro: A renovação dos clássicos acontece por meio de construções mais sustentáveis e tecnológicas, detalhes ajustáveis e soluções adaptáveis a diferentes condições climáticas. No contexto visual, a cor *Luminous Blue* se destaca no conceito ao traduzir a conexão entre herança e inovação. Segundo pesquisas, a cor atua como uma ponte entre passado e futuro, unindo técnicas tradicionais de tingimento e acabamento a avanços tecnológicos que atualizam a estética do denim de verão.





PDV JEANS

ESTÉTICAS

Canatiba
TEXTIL

PDV JEANS | ESTÉTICAS

Sob o calor da cidade, o denim encontra novas formas de permanência: os clássicos são renovados por meio de funcionalidade e construções adaptáveis, enquanto cores luminosas traduzem a energia da estação.











PDV JEANS | ESTÉTICAS

Sob o calor da cidade, o denim encontra novas formas de permanência: os clássicos são renovados por meio de funcionalidade e construções adaptáveis, enquanto cores luminosas traduzem a energia da estação.







PDV JEANS | ESTÉTICAS

Sob o calor da cidade, o denim encontra novas formas de permanência: os clássicos são renovados por meio de funcionalidade e construções adaptáveis, enquanto cores luminosas traduzem a energia da estação.





@SOLANE.WORLD



FREITAG



ZARA

PDV JEANS | ESTÉTICAS

Sob o calor da cidade, o denim encontra novas formas de permanência: os clássicos são renovados por meio de funcionalidade e construções adaptáveis, enquanto cores luminosas traduzem a energia da estação.











PDV JEANS | ESTÉTICAS

Sob o calor da cidade, o denim encontra novas formas de permanência: os clássicos são renovados por meio de funcionalidade e construções adaptáveis, enquanto cores luminosas traduzem a energia da estação.


ZARA



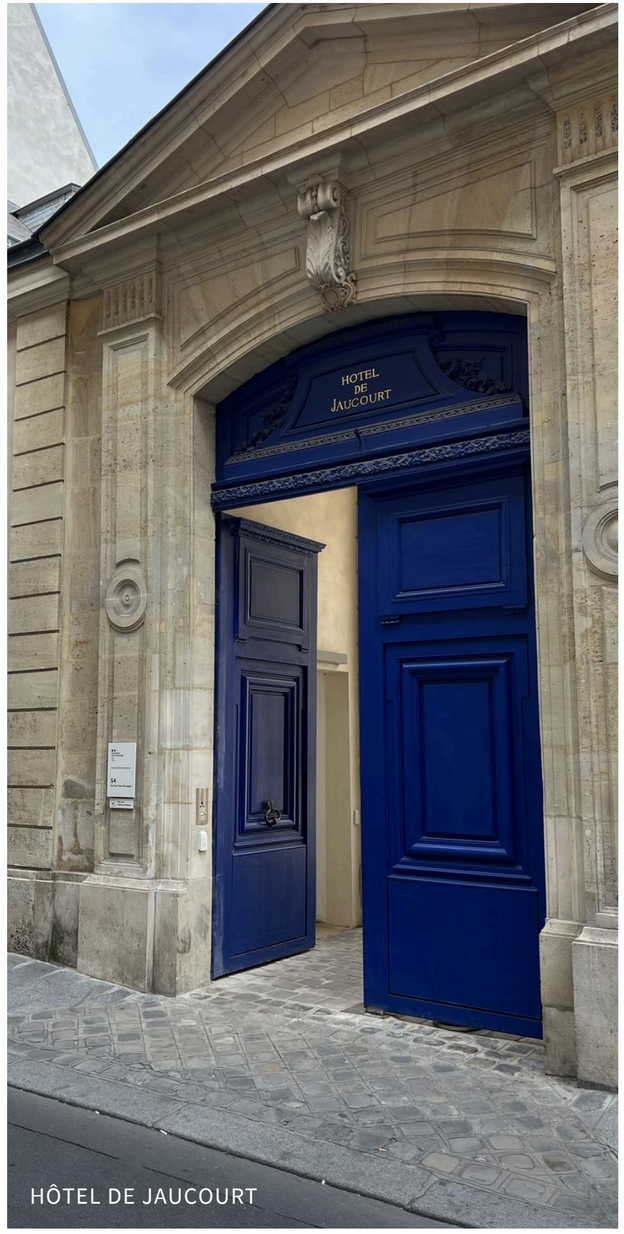

HÔTEL DE JAUCOURT


FABRIQUE

PDV JEANS | ESTÉTICAS

Sob o calor da cidade, o denim encontra novas formas de permanência: os clássicos são renovados por meio de funcionalidade e construções adaptáveis, enquanto cores luminosas traduzem a energia da estação.











PDV JEANS | ESTÉTICAS

Sob o calor da cidade, o denim encontra novas formas de permanência: os clássicos são renovados por meio de funcionalidade e construções adaptáveis, enquanto cores luminosas traduzem a energia da estação.



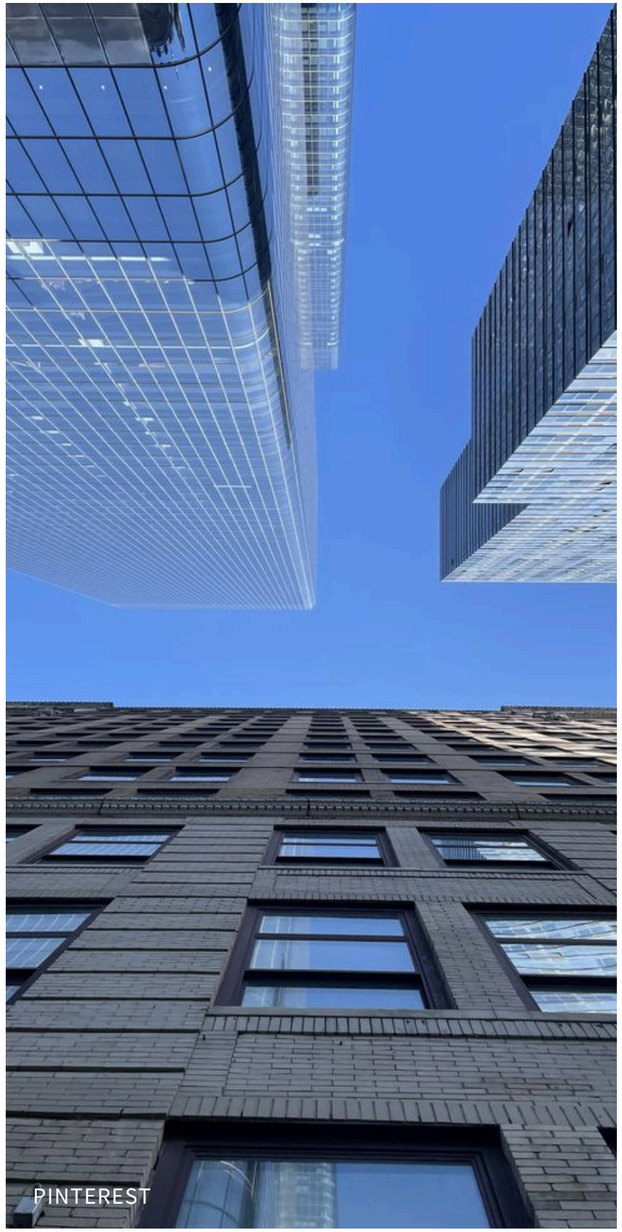





PDV JEANS

COMPORTAMENTO

Canatiba
TEXTIL

PDV JEANS | COMPORTAMENTO

Na Chanel, o denim vai além da roupas: tons de índigo, brilhos sutis e acessórios reinterpretam suas texturas e lavagens, traduzindo a atitude do jeans para outras categorias de produtos.



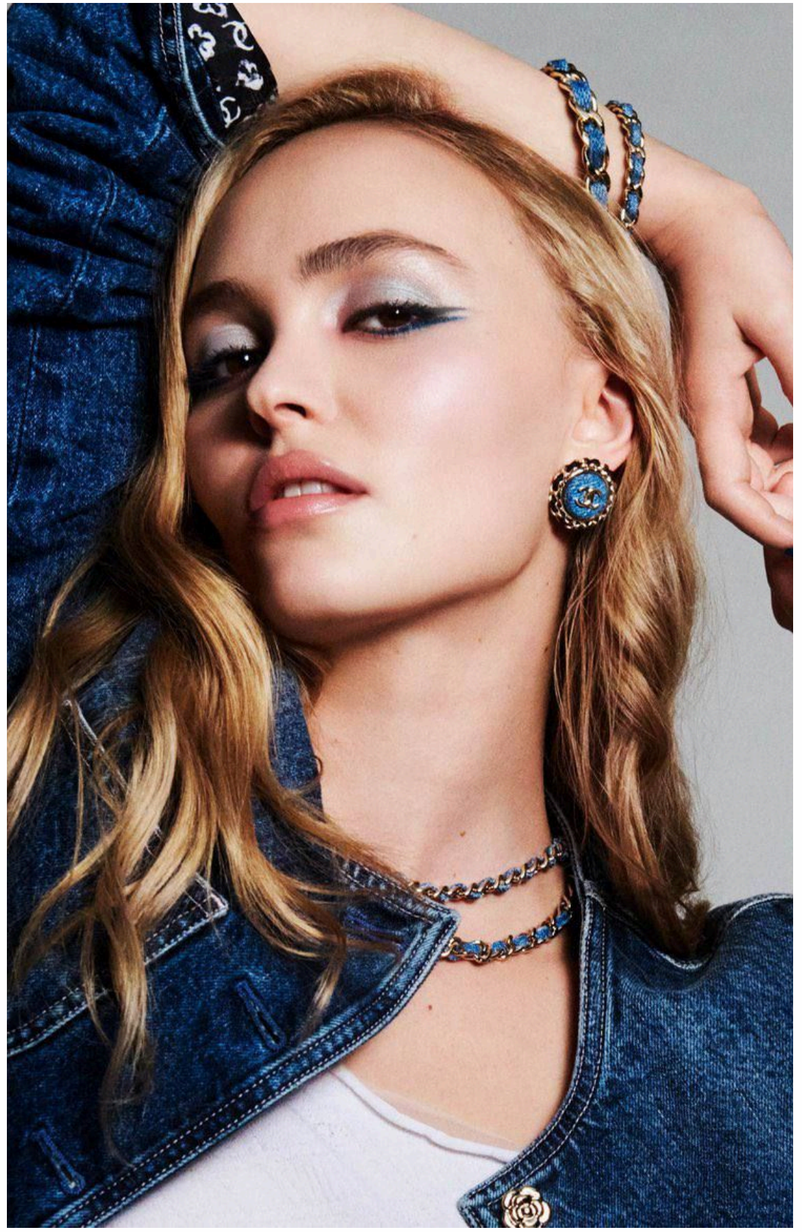



Para Tyron Machhausen, maquiador da Chanel, a força do denim está em sua capacidade de se reinventar. Atemporal e versátil, o material atravessa diferentes universos, do cotidiano ao luxo, carregando histórias e uma forte conexão emocional. Por isso, a proposta não é reproduzir o jeans literalmente, mas capturar sua atitude, texturas e brilho sutil.

PDV JEANS | COMPORTAMENTO

O cuidado com as peças passa a fazer parte da narrativa de longevidade do denim. Marcas como Solané ampliam essa conversa ao oferecer soluções para a manutenção de algodão, linho e jeans.





O detergente da marca Solané foi desenvolvido para limpar com eficiência sem comprometer a durabilidade das peças. Livre de fragrâncias, sua fórmula remove manchas e bactérias enquanto preserva a intensidade das cores, incentivando lavagens em baixas temperaturas que ajudam a economizar água e energia e prolongam a vida útil das roupas.

@SOLANE.WORLD



PDV JEANS | COMPORTAMENTO

A leveza orienta o denim de verão. Misturas de seda e algodão agregam sofisticação à categoria, enquanto tecidos com lyocell ganham espaço por seu toque suave e fluidez associadas à seda, de forma comercial.





A marca ANAPHE explora esse caminho ao desenvolver peças com construção em seda e visual inspirado no jeans, mostrando novas possibilidades para atualizar.

@ANAPHEONLINE



PDV JEANS | COMPORTAMENTO

A crescente popularidade dos medicamentos para perda de peso está influenciando o desenvolvimento de roupas mais adaptáveis e nas vendas por numerações.



Morgan
Stanley

GLOBAL SUSTAINABILITY OFFICE

The Future of Sustainable Finance

Meet this year's Kellogg-Morgan Stanley Sustainable Investing Challenge winners.

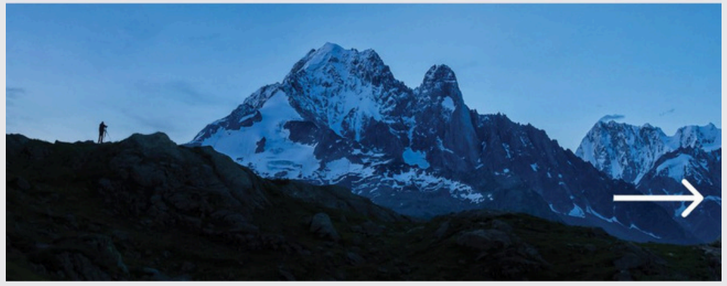

FONTE: MORGAN STANLEY

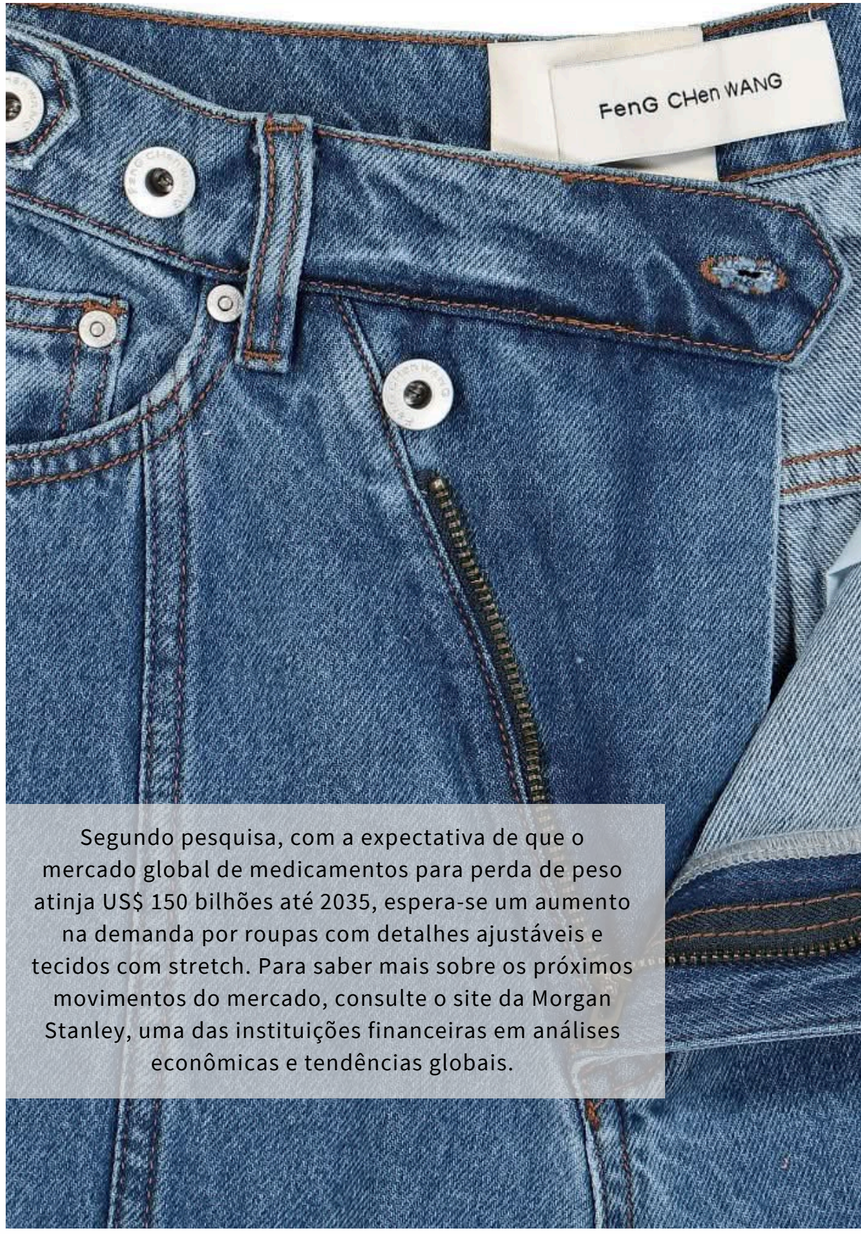

Segundo pesquisa, com a expectativa de que o mercado global de medicamentos para perda de peso atinja US$ 150 bilhões até 2035, espera-se um aumento na demanda por roupas com detalhes ajustáveis e tecidos com stretch. Para saber mais sobre os próximos movimentos do mercado, consulte o site da Morgan Stanley, uma das instituições financeiras em análises econômicas e tendências globais.

PDV JEANS | COMPORTAMENTO

Kelly Harrington é designer, trend forecaster e consultora criativa, conhecida por sua forte conexão com o universo do denim. Suas pesquisas alimentam uma curadoria global que reforça o denim como linguagem cultural.







PDV JEANS | COMPORTAMENTO

Aldana Dornelles atua como comunicadora de moda, integrando o time digital da revista L’Officiel Argentina. Seu trabalho transita entre comunicação de moda, direção criativa e pesquisa de tendências.







PDV JEANS | COMPORTAMENTO

Eva González é uma apresentadora de televisão espanhola, conhecida por sua forte presença na TV e por sua carreira no entretenimento. Em suas redes sociais, compartilha aspectos de sua rotina dinâmica.







PDV JEANS

MARCAS DE REFERÊNCIA

Canatiba
TEXTIL




EL CORTE INGLÉS




ANINE BING





PISTOLA DENIM





SALSA DENIM


POMPOUSA









BOTTI JEANS

PDV JEANS

MOOD

Canatiba
TEXTIL



PDV JEANS

DESTAQUES + HOT TRENDS

Canatiba
TEXTIL

DESTAQUES

COMPRIMENTO CROPPED







A atualização dos bottoms passa pelos comprimentos encurtados, que destacam modelagens como culotte, pantalona cropped e cigarette entre as principais apostas da temporada.

CITIZENS OF HUMANITY

DESTAQUES | COMPRIMENTO CROPPED





INDICAÇÃO DE TECIDO
PARA ESSE FIT:

500/4661
VÉLIS 77

PISTOLA DENIM



DESTAQUES | COMPRIMENTO CROPPED





ANINE BING



DESTAQUES | COMPRIMENTO CROPPED





ZARA



DESTAQUES | COMPRIMENTO CROPPED





INDICAÇÃO DE TECIDO
PARA ESSE FIT:

500/3258
ADELE DUO CORE





PISTOLA DENIM

DESTAQUES

BLUSA LEVE







Nas mudanças de temperatura, as peças leves sem manga ganham destaque. Tons escuros e conjuntos coordenados com calças reforçam uma estética urbana e contemporânea.

IRO

DESTAQUES | BLUSA LEVE





INDICAÇÃO DE TECIDO
PARA ESSE FIT:

600/1950
AMELIE MAXSKIN



FABRIQUE

DESTAQUES | BLUSA LEVE







INDICAÇÃO DE TECIDO
PARA ESSE FIT:

600/1950
AMELIE MAXSKIN

DESTAQUES | BLUSA LEVE





INDICAÇÃO DE TECIDO
PARA ESSE FIT:

600/2622
MAGIA MAXSKIN

MANGO



DESTAQUES | **BLUSA LEVE**





IRO



INDICAÇÃO DE TECIDO
PARA ESSE FIT:

600/2578
RAZZIS MAXSKIN



DESTAQUES

SAIA AT-THE-KNEE







As saias na altura do joelho ganham destaque. Entre modelagens retas, evasês e muitas propostas em denim, a silhueta surge como uma aposta relevante para renovar a categoria de saias e merece atenção no PDV jeans.

RALPH LAUREN

DESTAQUES | SAIA AT-THE-KNEE







DESTAQUES | SAIA AT-THE-KNEE





RALPH LAUREN



INDICAÇÃO DE TECIDO
PARA ESSE FIT:

500/4803
NARENDA DUO CORE

DESTAQUES | SAIA AT-THE-KNEE







DESTAQUES | SAIA AT-THE-KNEE







INDICAÇÃO DE TECIDO PARA ESSE FIT:

500/4661
VÉLIS 77



DESTAQUES | SAIA AT-THE-KNEE





INDICAÇÃO DE TECIDO
PARA ESSE FIT:

600/1950
AMELIE MAXSKIN





DESTAQUES

VESTIDO MIDI







DESTAQUES | VESTIDO MIDI





INDICAÇÃO DE TECIDO PARA ESSE FIT:

600/1950

AMELIE MAXSKIN

ZARA





DESTAQUES | VESTIDO MIDI





INDICAÇÃO DE TECIDO
PARA ESSE FIT:

600/2613
CAXEMIRA DARK

FABRIQUE



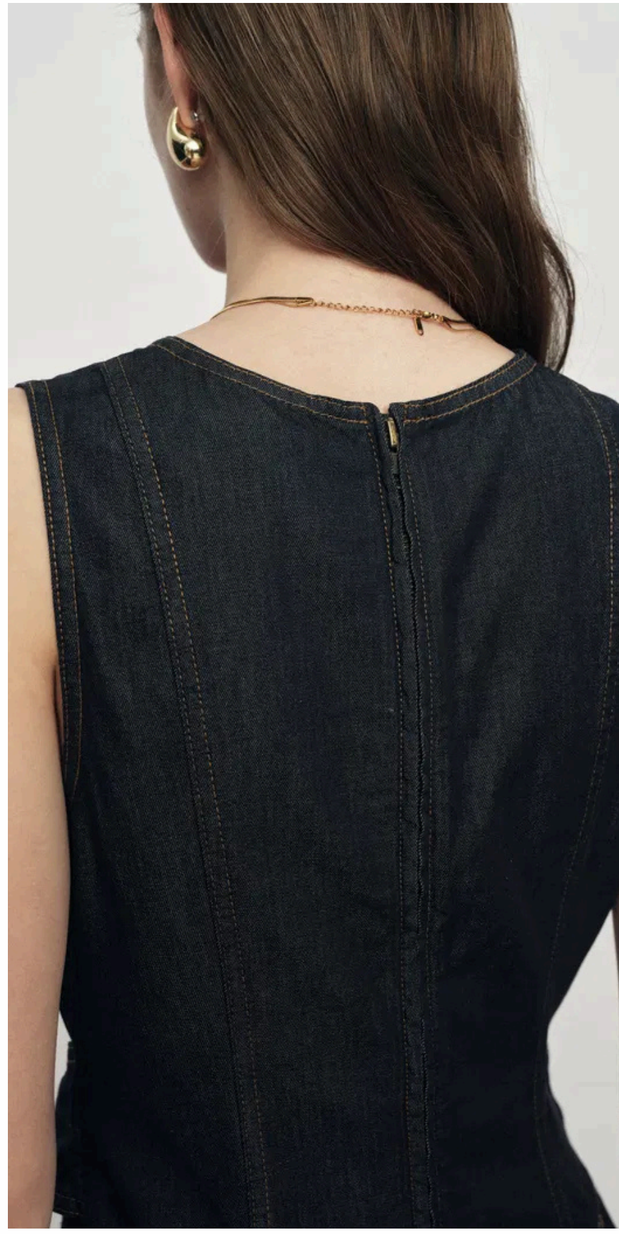

DESTAQUES | VESTIDO MIDI









DESTAQUES | VESTIDO MIDI







INDICAÇÃO DE TECIDO
PARA ESSE FIT:

500/4661
VÉLIS 77



DESTAQUES

FLARE & BOOTCUT







Flare e *bootcut* seguem essenciais e principalmente para o período de PDV jeans. Enquanto a flare traz uma abertura mais ampla e marcante, a bootcut aposta em um caimento mais discreto. Atendem diferentes perfis de consumidoras e ampliam as opções de modelagem no denim. Para feminino adulto, aposte na cintura média ou alta.

FRAME

DESTAQUES | FLARE & BOOTCUT





INDICAÇÃO DE TECIDO
PARA ESSE FIT:

500/4824
NARENDA O.D. BLACK



SALSA JEANS



DESTAQUES | FLARE & BOOTCUT





INDICAÇÃO DE TECIDO
PARA ESSE FIT:

500/3356
FÁBRICA DENIM DUAL-FIX





DESTAQUES | FLARE & BOOTCUT



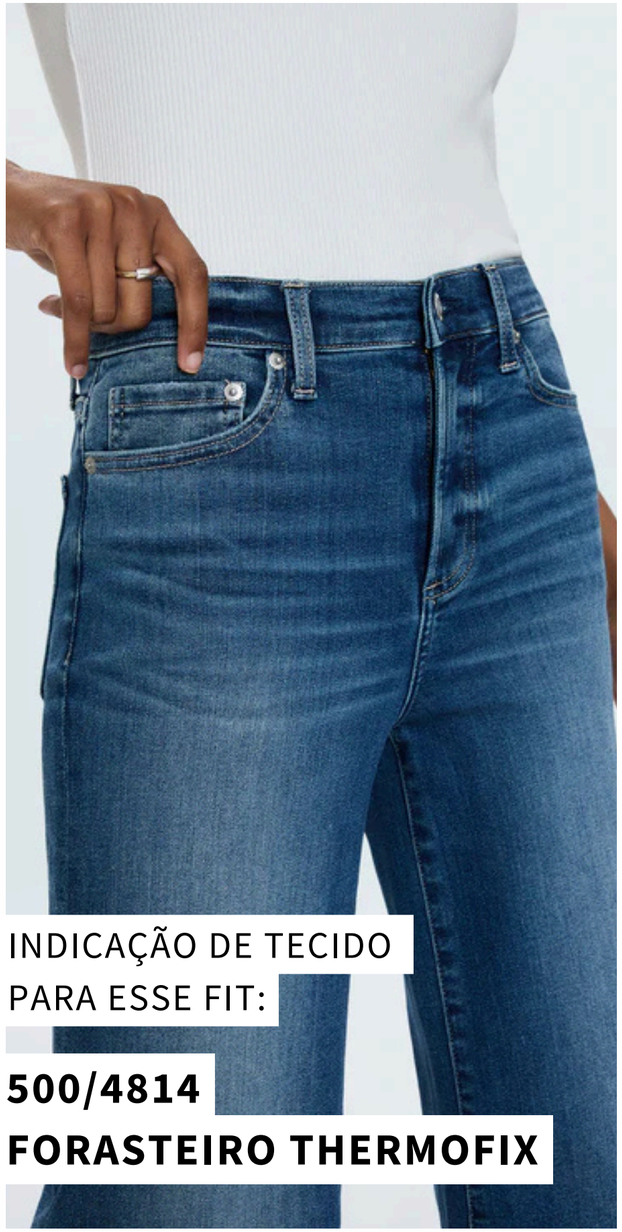

INDICAÇÃO DE TECIDO
PARA ESSE FIT:

500/4814
FORASTEIRO THERMOFIX





PISTOLA JEANS

DESTAQUES | FLARE & BOOTCUT





INDICAÇÃO DE TECIDO
PARA ESSE FIT:

500/4803
NARENDA DUO CORE



FRAME



PDV JEANS

TECIDOS PARA APOSTAR

Canatiba
TEXTIL

PDV JEANS | TECIDOS PARA APOSTAR - LEVES



600/2622

MAGIA MAXSKIN

6 OZ





600/2578

RAZZIS MAXSKIN

4 OZ





600/1950

AMELIE MAXSKIN

6 OZ

PDV JEANS | TECIDOS PARA APOSTAR - ELASTIZADOS

500/4814

FORASTEIRO THERMOFIX

8 OZ

STRETCH 30%



500/4661

VÉLIS 77

11 OZ

STRETCH 10%



500/3356

FÁBRICA DENIM DUAL-FIX

9 OZ

STRETCH 50%

PDV JEANS | TECIDOS PARA APOSTAR - DUO CORE











AGORA É HORA DE CRIAR!
EM NOSSO PINTEREST VOCÊ ENCONTRA
MAIS REFERÊNCIAS DESTA TENDÊNCIA:



1. Abre a app
2. Acede à barra
3. Toca em para detetar

Canatiba

TEXTIL