

CANATIBA TRENDS

# pdv resort

REPORT DE MODA - FEMININO ADULTO  
SPECIAL FABRICS

Canatiba   
TEXTIL



**TEMA | IMPULSO MOTRIZ**



**SUBTEMA | CORRENTE**



**TREND | PDV RESORT**

# PDV RESORT

**Matizes tropicais:** Pele marcada de sol e peças leves usadas ao longo do dia, da praia ao resort, trazendo foco para o conforto restaurador e para um casual resortwear. A proposta se insere em uma temporada de veraneio como uma experiência visual guiada pela cor, pelo calor e pela sensação de bem-estar. No conceito de “matiz” como linguagem visual, a cartela transforma cores em experiências de verão, em um momento em que o clima ainda carrega contrastes amenos e uma atmosfera de transição entre estações. Tons primários puros e nuances vibrantes começam a exalar energia, traduzindo o escapismo tropical através de uma estética emocional e nostálgica, inspirada em verões de outras épocas.

**#ResortEclético #Summer27 #PDVResort #SpecialFabrics**



BODEN



BAOBAB

**Construções valiosas:** A combinação entre tons primários e nuances vibrantes aparece em propostas de color blocking ou ao lado de Cloud Dancer, suavizando a intensidade da cartela. Nas modelagens, os comprimentos midi e curtos ganham destaque em tecidos leves e fluidos, reforçando uma estética resort mais descontraída. Para os tingimentos, aposte em tons firmes para propostas mais comerciais, enquanto efeitos estonados e com aparência desgastada pelo sol surgem como novidade pontual nas sarjas.

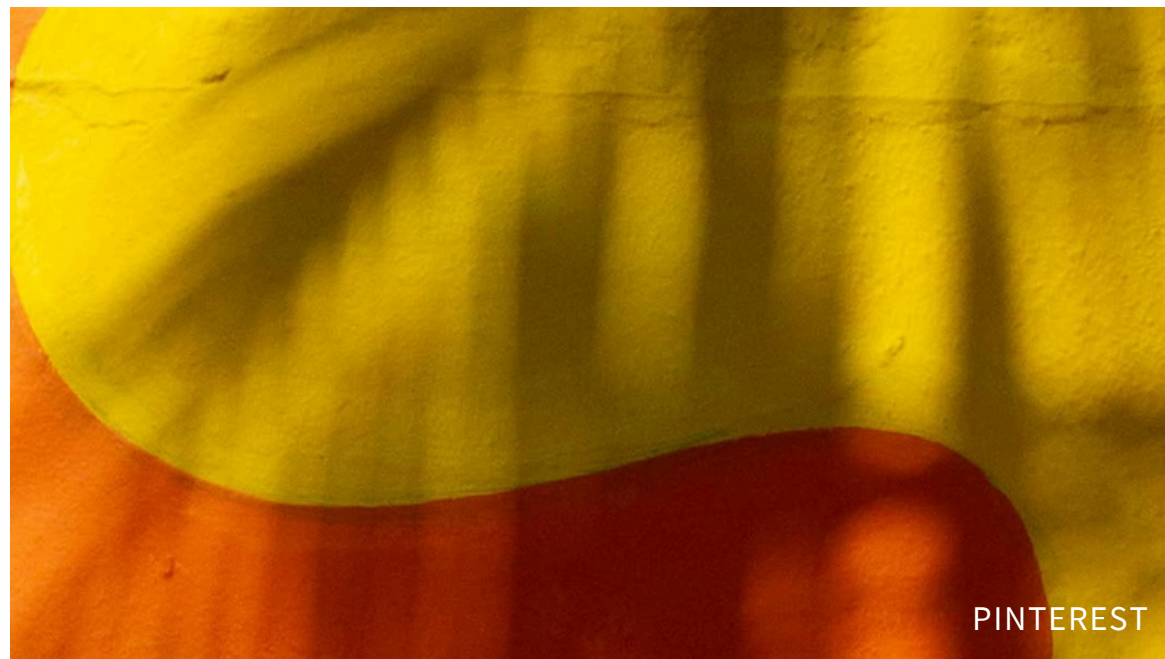

PINTEREST



@VICMONTANARI



PDV RESORT  
**ESTÉTICAS**

# PDV RESORT | ESTÉTICAS



Cores saturadas, contrastes luminosos, texturas e um styling descomplicado constroem o resort eclético guiado pela liberdade e pela energia do verão, criando um visual leve, emocional e espontaneamente sofisticado.



@SEZANE



@ULLAJOHNSON

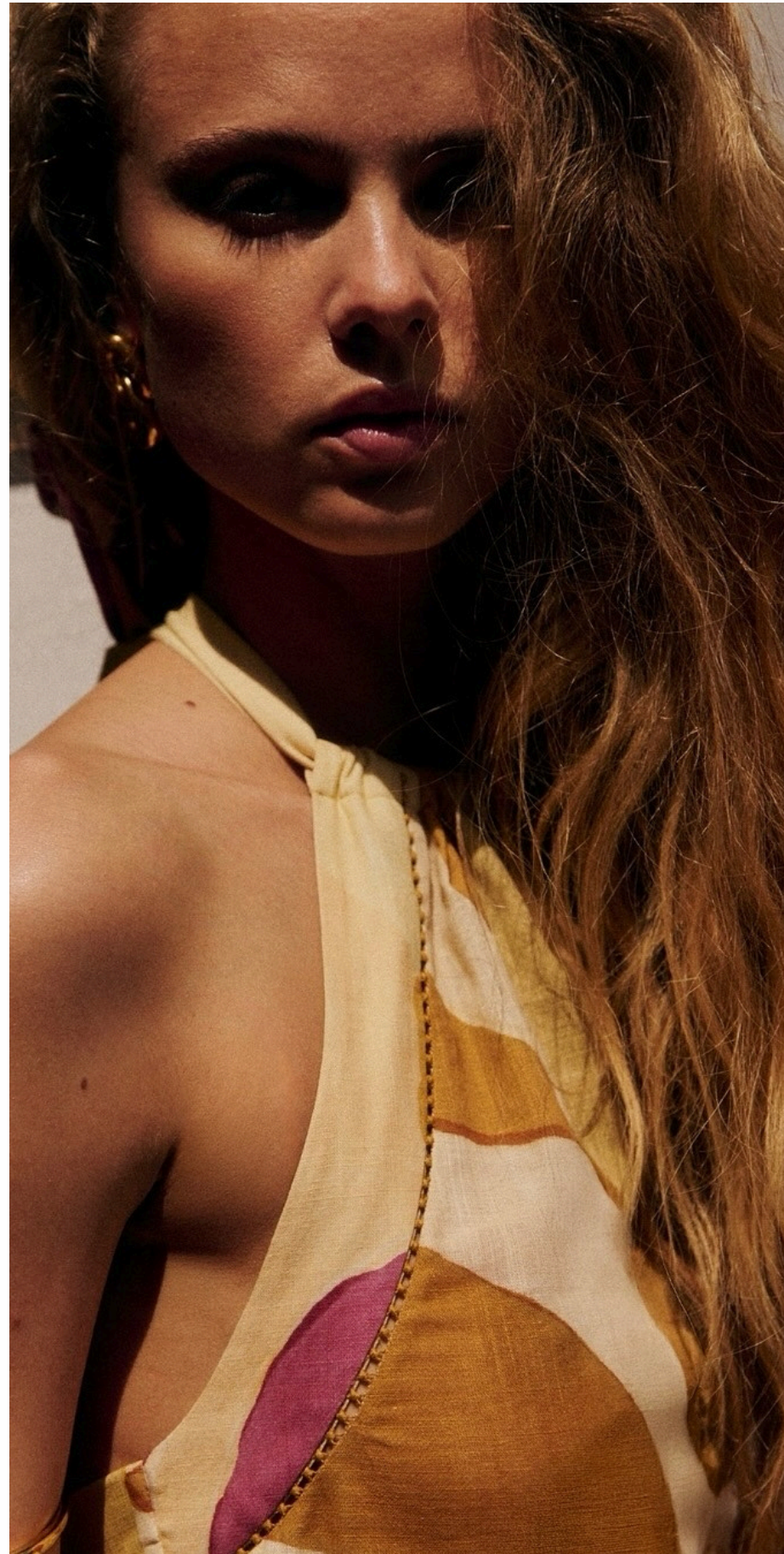

# PDV RESORT | ESTÉTICAS



Cores saturadas, contrastes luminosos, texturas e um styling descomplicado constroem o resort eclético guiado pela liberdade e pela energia do verão, criando um visual leve, emocional e espontaneamente sofisticado.



@ALEXMILLNY



@ANTHROPOLOGIEHOME



@ULLAJOHNSON



@ELIOU\_\_

# PDV RESORT | ESTÉTICAS



Cores saturadas, contrastes luminosos, texturas e um styling descomplicado constroem o resort eclético guiado pela liberdade e pela energia do verão, criando um visual leve, emocional e espontaneamente sofisticado.



@ALEXMILLNY



@SEZANE



@VICMONTANARI



@BODEN

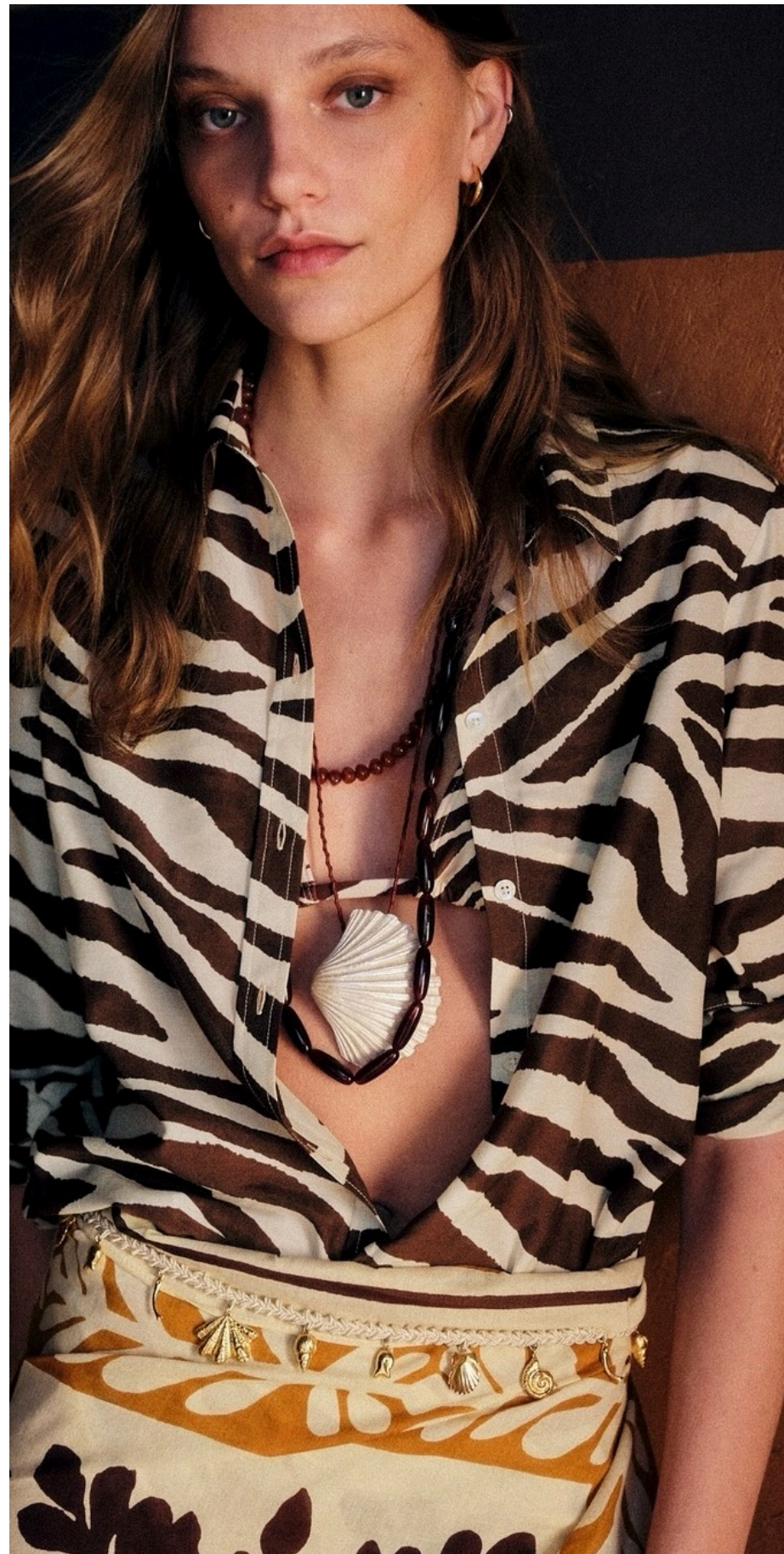

# PDV RESORT | ESTÉTICAS



Cores saturadas, contrastes luminosos, texturas e um styling descomplicado constroem o resort eclético guiado pela liberdade e pela energia do verão, criando um visual leve, emocional e espontaneamente sofisticado.

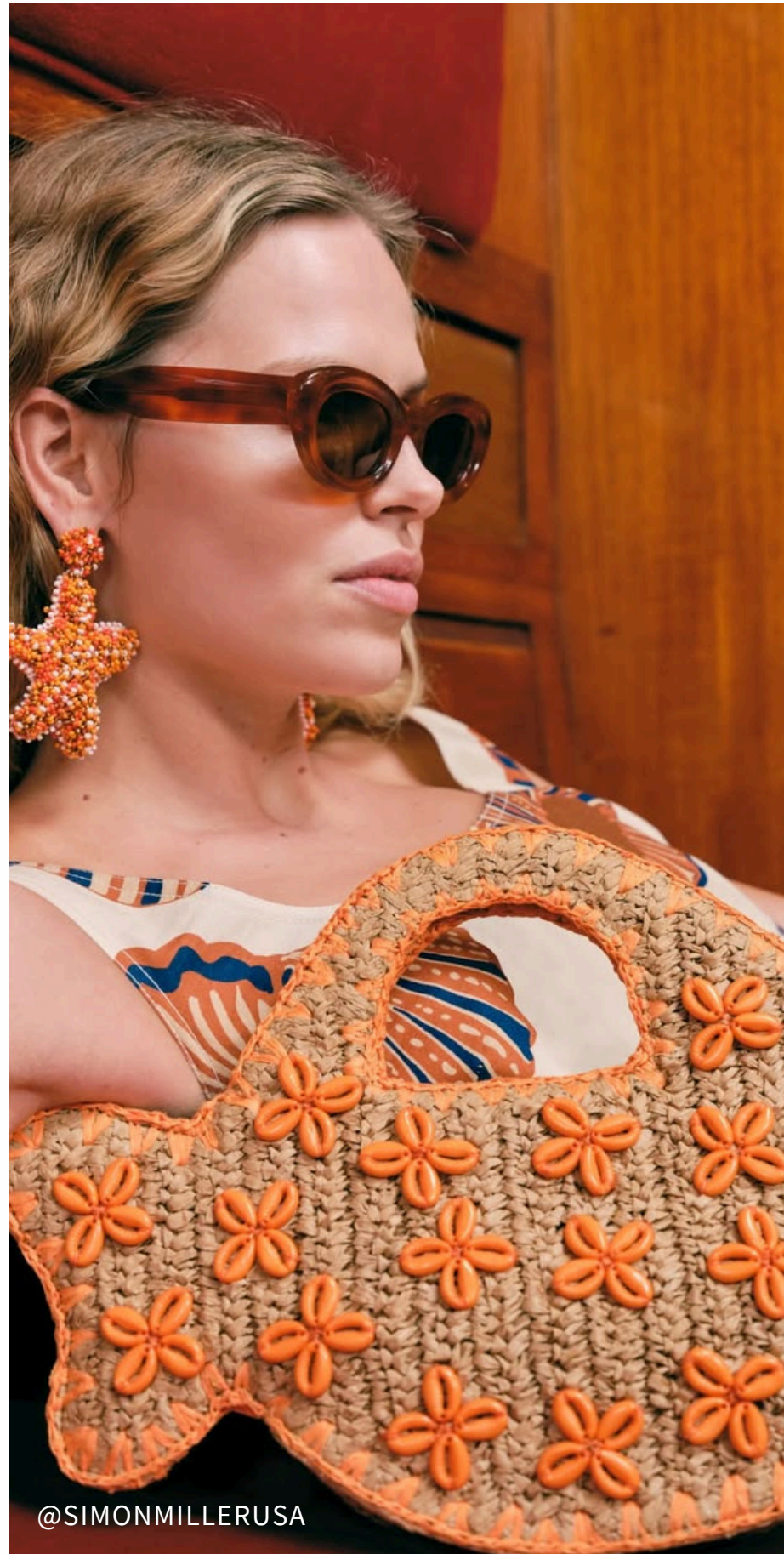

@SIMONMILLERUSA

# PDV RESORT | ESTÉTICAS



Cores saturadas, contrastes luminosos, texturas e um styling descomplicado constroem o resort eclético guiado pela liberdade e pela energia do verão, criando um visual leve, emocional e espontaneamente sofisticado.



# PDV RESORT | ESTÉTICAS



Cores saturadas, contrastes luminosos, texturas e um styling descomplicado constroem o resort eclético guiado pela liberdade e pela energia do verão, criando um visual leve, emocional e espontaneamente sofisticado.



ZARA



@ALEXMILLNY



@ULLAJOHNSON



@BODEN



ZARA

# PDV RESORT | ESTÉTICAS



Cores saturadas, contrastes luminosos, texturas e um styling descomplicado constroem o resort eclético guiado pela liberdade e pela energia do verão, criando um visual leve, emocional e espontaneamente sofisticado.



ZARA



PINTEREST



@STAUD.CLOTHING



@PARFOIS



PDV RESORT  
**COMPORTAMENTO**

# PDV RESORT | COMPORTAMENTO



A experimentação coloca a Loewe como destaque da temporada de cores. O couro, essência da Maison, surge na combinação de marrom e verde saturado, que se desdobra em outras peças da coleção.



# PDV RESORT | COMPORTAMENTO



A linguagem de cor e forma ganha força na coleção da marca STAUD. Em tonalidade vibrante, as peças esculturais com recortes orgânicos traduzem a busca por impacto visual e a beleza natural das folhagens.



# PDV RESORT | COMPORTAMENTO



A Alémais apresentou sua coleção Resort 2027 em Menorca, em um desfile de verão vibrante, com presença de vermelhos, azuis e verdes. A coleção traz referências mediterrâneas em peças leves e de espírito costeiro.



@ALEMAIS.OFFICIAL



# PDV RESORT | COMPORTAMENTO



Mafalda Patrício é uma criadora de conteúdo portuguesa, conhecida por compartilhar conteúdos de lifestyle. Também é cofundadora da @impar., projeto ligado a pop-up markets e curadoria de marcas independentes.



# PDV RESORT | COMPORTAMENTO



Endy Mesquita é designer e fundadora do próprio ateliê, o @ateliendymesquita, onde desenvolve peças autorais com foco em criação independente e identidade de marca.



@ENDYMESQUITA



# PDV RESORT | COMPORTAMENTO



Brenda Lourenço é estudante de Design no Rio de Janeiro, conhecida por capturar o estilo leve e descomplicado da moda carioca de rua, que une conforto e elegância com naturalidade.



PDV RESORT

# MARCAS DE REFERÊNCIA



ANTIPODEAN



**SIMON MILLER**



**BODEN**



**PARFOIS**



ALEX MILL

**PDV RESORT  
MOOD**



PDV RESORT

# DESTAQUES + HOT TRENDS



# DESTAQUES BOTTOM MIDI



Comprimentos midi ganham força nos bottoms, surgindo em versões como bloomers, com comprimento levemente mais curto em comparação aos fits clássicos, aposte também em capris, calças de sarja cigarette e saias na altura do joelho.

PARFOIS

# HOT TREND | BOTTOM MIDI



INDICAÇÃO DE TECIDO  
PARA ESSE FIT:

**600/2609**  
**MAGIA MAXSKIN PT**



# HOT TREND | BOTTOM MIDI



# DESTAQUES | BOTTOM MIDI



INDICAÇÃO DE TECIDO  
PARA ESSE FIT:

**600/1951**  
**RYAN MAXSKIN**



ALEX MILL



# DESTAQUES | BOTTOM MIDI



INDICAÇÃO DE TECIDO  
PARA ESSE FIT:

**600/2403**  
**LIBERTADOR PELETIZADO**  
**COLLOR**



SIMON MILLER





# DESTAQUES CONJUNTO



# DESTAQUES | CONJUNTO



INDICAÇÃO DE TECIDO  
PARA ESSE FIT:  
**600/2604**  
**CAMPERO VERMELHO**



BODEN



# DESTAQUES | CONJUNTO



INDICAÇÃO DE TECIDO  
PARA ESSE FIT:

**600/2319**  
**MIXLINHO PT**



# DESTAQUES | CONJUNTO



INDICAÇÃO DE TECIDO  
PARA ESTAMPAR:

**600/2093**  
**DELTA PT**

SIMON MILLER



# DESTAQUES | CONJUNTO



INDICAÇÃO DE TECIDO  
PARA ESSE FIT:

**600/2609**  
**MAGIA MAXSKIN PT**



# DESTAQUES | CONJUNTO



TWINSET



INDICAÇÃO DE TECIDO  
PARA ESSE FIT:

**600/2319**  
**MIXLINHO PT**





# DESTAQUES

# SHORT CHINO



# DESTAQUES | SHORT CHINO



INDICAÇÃO DE TECIDO  
PARA ESSE FIT:

**600/2621**  
**MINATO PT**

POLO RALPH LAUREN

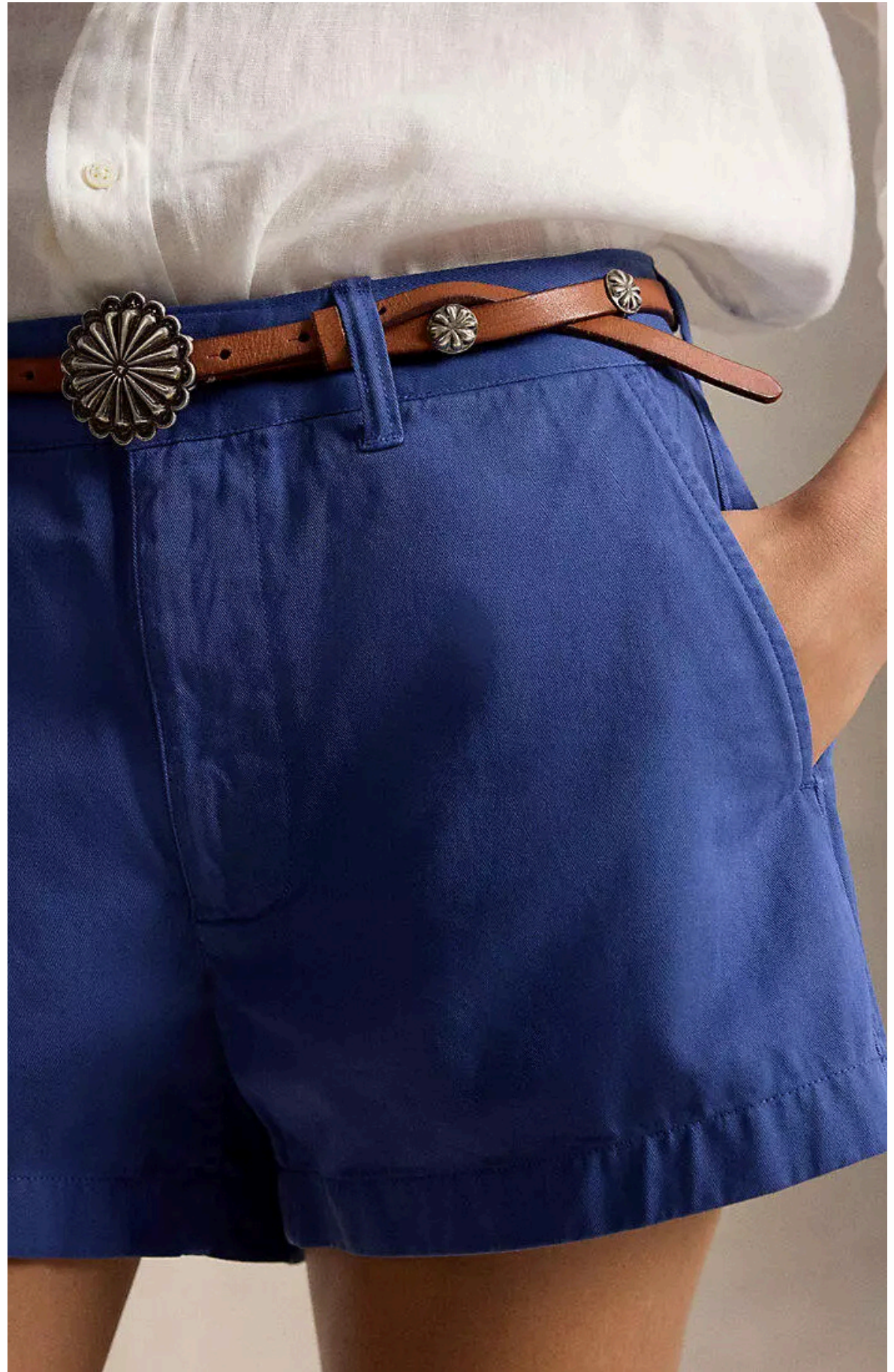

# DESTAQUES | SHORT CHINO



# DESTAQUES | SHORT CHINO



PARFOIS

# DESTAQUES | SHORT CHINO



INDICAÇÃO DE TECIDO  
PARA ESSE FIT:

**600/1951**  
**RYAN MAXSKIN**

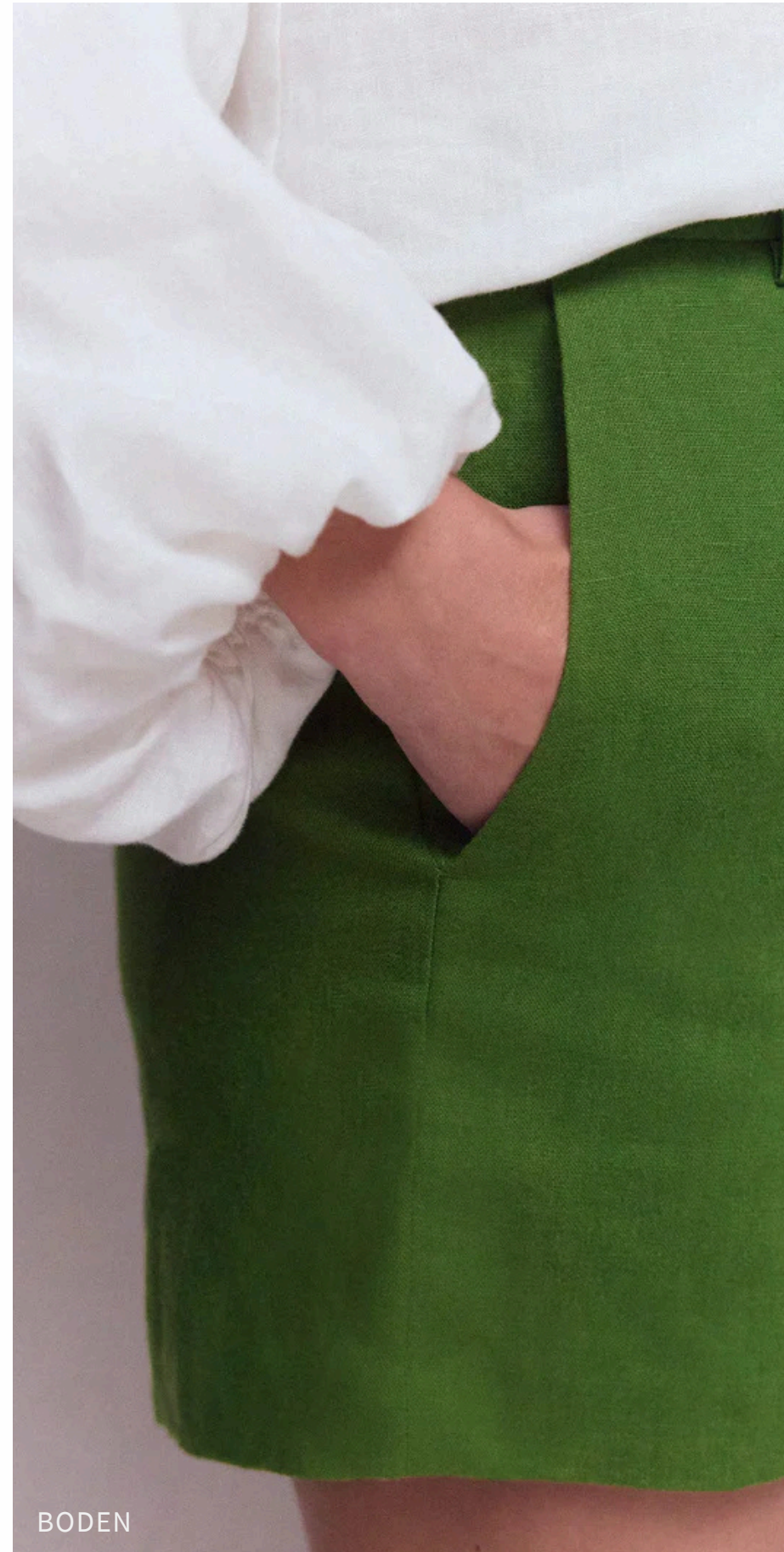

BODEN





# DESTAQUES

# VESTIDO

# DECOTE EM V



# DESTAQUES | VESTIDO DECOTE EM V



SIMON MILLER



INDICAÇÃO DE TECIDO  
PARA ESSE FIT:

**600/2609**  
**MAGIA MAXSKIN PT**



# DESTAQUES | VESTIDO DECOTE EM V



# DESTAQUES | VESTIDO DECOTE EM V



INDICAÇÃO DE TECIDO  
PARA ESSE FIT:  
**600/2609**  
**MAGIA MAXSKIN PT**

ALÉMAIS



DESTAQUES | VESTIDO DECOTE EM V



INDICAÇÃO DE TECIDO  
PARA ESSE FIT:

**600/1951**  
**RYAN MAXSKIN**

BODEN

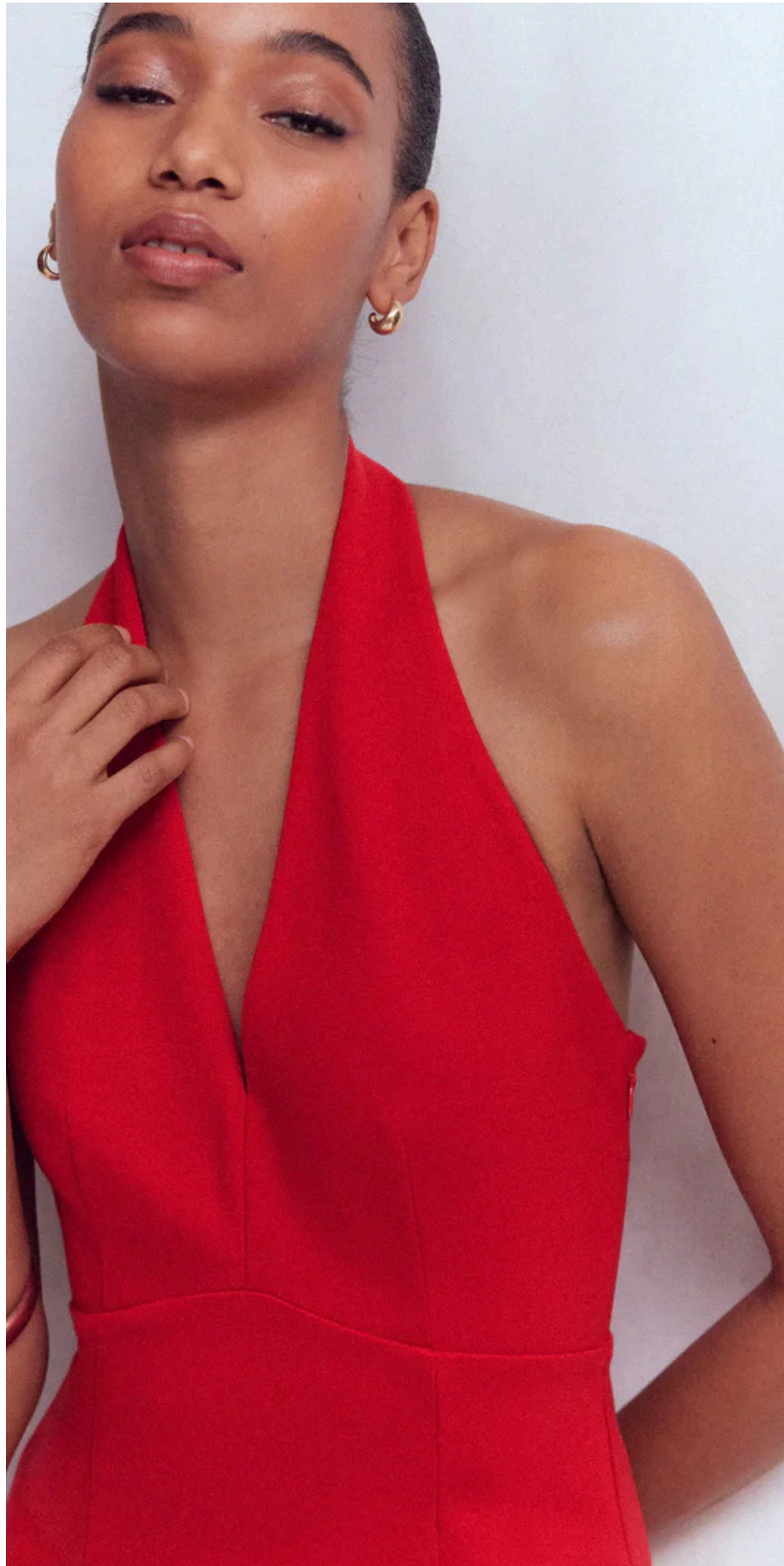

# DESTAQUES | VESTIDO DECOTE EM V



ZARA





# DESTAQUES VESTIDO TRAPÉZIO



O vestido trapézio tem silhueta em formato de “A”, que se abre gradualmente até a barra, sem marcar a cintura, trazendo uma estética retrô com toque nostálgico de verão.

PARFOIS

# DESTAQUES | VESTIDO TRAPÉZIO



INDICAÇÃO DE TECIDO  
PARA ESSE FIT:

**600/2621**  
**MINATO PT**

PARFOIS



# DESTAQUES | VESTIDO TRAPÉZIO



INDICAÇÃO DE TECIDO  
PARA ESSE FIT:

**600/2593**  
**SUPLA PT**

STAUD

# DESTAQUES | VESTIDO TRAPÉZIO



# DESTAQUES | VESTIDO TRAPÉZIO



PDV RESORT

# TECIDOS PARA APOSTAR

# PDV RESORT | TECIDOS NA COR PARA APOSTAR



**600/1951**

RYAN MAXSKIN

6 OZ



BODEN



**600/2403**

LIBERTADOR PELETIZADO  
COLLOR

9 OZ    STRETCH 30%



@MAFALDAPATRICIO

# PDV RESORT | TECIDOS PARA TINGIR



**600/2621**

MINATO PT

10 OZ



**600/2319**

MIXLINHO

6 OZ



**600/2593**

SUPLA PT

5 OZ



# PDV RESORT | TECIDOS PARA APOSTAR COM LIOCEL



**600/2609**

MAGIA MAXSKIN PT

6 OZ



**600/2165**



RESIKLO ÉKO

5 OZ



AGORA É HORA DE CRIAR!  
EM NOSSO PINTEREST VOCÊ ENCONTRA  
MAIS REFERÊNCIAS DESTA TENDÊNCIA:



1. Abre a app 
2. Acede à barra 
3. Toca em  para detetar



# Canatiba

T E X T I L